Accueil Collectif de Mineurs "Les P'tites Canailles"
Planning d'activités des 3-6 ans
MOIS: OCTOBRE 2022
Thème : La nature sous toutes ses formes

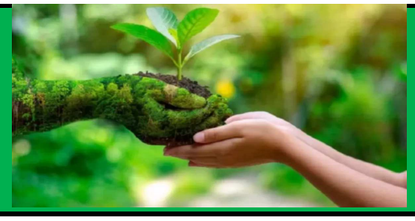

	MERCREDI 5 OCTOBRE	MERCREDI 12 OCTOBRE	MERCREDI 19 OCTOBRE
Groupe petite section	***Activité sportive*** ****Jeu: La jungle family*** 	***FETE DE LA SCIENCE*** ****Jeux sur le thème du recyclage*** 	***GRAND JEU*** ****A la recherche des trésors de la nature*** *(avec les moyens/grands)*
	Activités manuelles ***L'arbre féérique** ***Painting stone** 		***Activités manuelles*** ****Fabrication d'escargot*** ****La nature en 3D***
Groupe moyens grands	***Activités sportives*** ****Jeu: chante la nature*** ****Jeu: la plante carnivore*** 	***FETE DE LA SCIENCE*** ***Comptine: "Recycler c'est magique"** ***Activité manuelle sur la planète** 	***GRAND JEU*** ****A la recherche des trésors de la nature*** *(avec les petits)*
	Activité manuelle ***Tableau Picasso en fleur** 		***Activités manuelles et sportives*** ***Fabrication d'un cœur "zen"** ***Jeux sportifs**

Ce planning peut être soumis à des modifications