

**REPUBLIQUE FRANÇAISE**

**COMMUNE dont la population est de 3500 habitants et plus : MAGNY LE HONGRE (1)**

AGREGÉ AU BUDGET PRINCIPAL DE (2)

Numéro SIRET : 21770268700013

POSTE COMPTABLE : Trésorerie de MAGNY LE HONGRE

**M. 57**

**Décision modificative 2 (3)**

**Voté par nature**

BUDGET : BUDGET PRINCIPAL DE MAGNY LE HONGRE (4)

ANNEE 2023

(1) Indiquer soit le nom de la collectivité, soit le libellé de l'établissement, soit le nom du syndicat mixte relevant de l'article L. 5721-2 du CGCT.

(2) A compléter s'il s'agit d'un budget annexe.

(3) Préciser s'il s'agit du budget supplémentaire ou d'une décision modificative.

(4) Indiquer le budget concerné : budget principal ou libellé du budget annexe.

# Sommaire

## I - Informations générales

|   |            |
|---|------------|
| A - Informations statistiques, fiscales et financières          | Sans Objet |
| B - Modalités de vote du budget                                 | 4          |
| C1 - Exécution du budget de l'exercice précédent - Résultats    | Sans Objet |
| C2 - Exécution du budget de l'exercice précédent - RAR Dépenses | Sans Objet |
| C3 - Exécution du budget de l'exercice précédent - RAR Recettes | Sans Objet |

## II - Présentation générale du budget

|   |            |
|---|------------|
| A - Vue d'ensemble - Vote et reports                | 5          |
| B1 - Présentation des AP votées                     | Sans Objet |
| B2 - Présentation des AE votées                     | Sans Objet |
| C1 - Equilibre financier du budget - Investissement | 6          |
| C2 - Equilibre financier du budget - Fonctionnement | 9          |
| D1 - Balance générale - Dépenses                    | 11         |
| D2 - Balance générale - Recettes                    | 13         |

## III - Vote du budget

|  |            |
|--|------------|
| A - Section d'investissement - Vue d'ensemble  | 15         |
| A1 - Section d'investissement - Dépenses - Détail par article                                  | 19         |
| A2.1 - Section d'investissement - Dépenses - Vue d'ensemble des opérations d'équipement        | Sans Objet |
| A2.2 - Section d'investissement - Dépenses - Détail des opérations d'équipement gérées en AP   | Sans Objet |
| A2.3 - Section d'investissement - Dépenses - Détail des opérations d'équipement gérées hors AP | Sans Objet |
| A3 - Section d'investissement - Recettes - Détail par article                                  | 22         |
| B - Section de fonctionnement - Vue d'ensemble   | 24         |
| B1 - Section de fonctionnement - Dépenses - Détail par article                                 | 27         |
| B2 - Section de fonctionnement - Recettes - Détail par article                                 | 32         |

## IV - Annexes

### A - Présentation croisée

|   |            |
|---|------------|
| A1 - Section d'investissement - Vue d'ensemble  | 35         |
| A1.01 - Opérations non ventilables  | 37         |
| A1.900 - Fonction 0 - Services généraux   | 38         |
| A1.900-5 - Fonction 0-5 - Gestion des fonds européens                                 | 41         |
| A1.901 - Fonction 1 - Sécurité  | 42         |
| A1.902 - Fonction 2 - Enseignement, formation professionnelle et apprentissage        | 43         |
| A1.903 - Fonction 3 - Culture, vie sociale, jeunesse, sports et loisirs               | Sans Objet |
| A1.904 - Fonction 4 - Santé et action sociale (hors RSA)                              | Sans Objet |
| A1.904-4 - Fonction 4-4 - RSA   | Sans Objet |
| A1.905 - Fonction 5 - Aménagement des territoires et habitat                          | Sans Objet |
| A1.906 - Fonction 6 - Action économique   | Sans Objet |
| A1.907 - Fonction 7 - Environnement   | Sans Objet |
| A1.908 - Fonction 8 - Transports  | Sans Objet |
| A2 - Section de fonctionnement - Vue d'ensemble                                       | 46         |
| A2.01 - Opérations non ventilables  | Sans Objet |
| A2.930 - Fonction 0 - Services généraux   | 48         |
| A2.930-5 - Fonction 0-5 - Gestion des fonds européens                                 | Sans Objet |
| A2.931 - Fonction 1 - Sécurité  | 54         |
| A2.932 - Fonction 2 - Enseignement, formation professionnelle et apprentissage        | Sans Objet |
| A2.933 - Fonction 3 - Culture, vie sociale, jeunesse, sports et loisirs               | 55         |
| A2.934 - Fonction 4 - Santé et action sociale (hors APA et RSA/Régularisation de RMI) | Sans Objet |
| A2.934-3 - Fonction 4-3 - APA   | Sans Objet |
| A2.934-4 - Fonction 4-4 - RSA/Régularisation de RMI                                   | Sans Objet |
| A2.935 - Fonction 5 - Aménagement des territoires et habitat                          | 59         |
| A2.936 - Fonction 6 - Action économique   | Sans Objet |
| A2.937 - Fonction 7 - Environnement   | Sans Objet |
| A2.938 - Fonction 8 - Transports  | Sans Objet |

### B - Annexes patrimoniales

|  |            |
|--|------------|
| B1.1 - Etat de la dette - Détail des crédits de trésorerie         | Sans Objet |
| B1.2 - Etat de la dette - Répartition par nature de dette          | Sans Objet |
| B1.3 - Etat de la dette - Répartition par structure de taux        | Sans Objet |
| B1.4 - Etat de la dette - Typologie de la répartition de l'encours | Sans Objet |
| B1.5 - Etat de la dette - Détail des opérations de couverture      | Sans Objet |



|   |            |
|---|------------|
| B1.6 - Etat de la dette - Dette pour financer l'emprunt d'un autre organisme                      | Sans Objet |
| B1.7 - Etat de la dette - Autres dettes   | Sans Objet |
| B2 - Méthodes utilisées pour les amortissements   | Sans Objet |
| B3.1 - Etat des provisions constituées  | Sans Objet |
| B3.2 - Etalement des provisions   | Sans Objet |
| B4 - Etat des charges transférées   | Sans Objet |
| B5 - Détail des chapitres d'opérations pour comptes de tiers                                      | Sans Objet |
| B6 - Prêts  | Sans Objet |
| B7.1 - Etat synthétique des engagements donnés  | Sans Objet |
| B7.2 - Etat synthétique des engagements reçus   | Sans Objet |
| B7.3 - Etat des emprunts garantis   | Sans Objet |
| B7.4 - Calcul du ratio d'endettement relatif aux emprunts garantis                                | Sans Objet |
| B7.5 - Etat des contrats de crédit-bail   | Sans Objet |
| B7.6 - Etat des marchés de partenariat  | Sans Objet |
| B7.7 - Etat des recettes grevées d'affectation spéciale   | Sans Objet |
| B7.8 - Autres engagements donnés  | Sans Objet |
| B7.9 - Autres engagements reçus   | Sans Objet |
| B8 - Subventions versées  | Sans Objet |
| B9 - Etat du personnel  | Sans Objet |
| B10 - Liste des organismes dans lesquels la collectivité a pris un engagement financier           | Sans Objet |
| B11.1 - Liste des organismes de regroupement  | Sans Objet |
| B11.2 - Liste des établissements publics créés  | Sans Objet |
| B11.3 - Liste des services individualisés dans un budget annexe                                   | Sans Objet |
| <b>C - Annexes budgétaires</b>  |            |
| C1.1 - Equilibre budgétaire - Dépenses  | Sans Objet |
| C1.2 - Equilibre budgétaire - Recettes  | Sans Objet |
| <b>D - Autres éléments d'information</b>  |            |
| D1 - Liste des services assujettis à la TVA et non érigés en budget annexe                        | Sans Objet |
| D2.1 - Services ferroviaires régionaux des voyageurs - Volet 1 : Budget                           | Sans Objet |
| D2.2 - Services ferroviaires régionaux des voyageurs - Volet 2 : Compte d'exploitation            | Sans Objet |
| D3 - Décisions en matière de taux   | Sans Objet |
| D4.1 - Etats de la répartition de la TEOM - Investissement  | Sans Objet |
| D4.2 - Etats de la répartition de la TEOM - Fonctionnement  | Sans Objet |
| D5.1 - Etats des dépenses et recettes des services d'eau et d'assainissement - Fonctionnement (2) | Sans Objet |
| D5.2 - Etats des dépenses et recettes des services d'eau et d'assainissement - Investissement (2) | Sans Objet |
| <b>V - Arrêté et signatures</b>   |            |
| A - Arrêté et signatures  | 62         |

Préciser, pour chaque annexe, si l'état est joint ou sans objet.

Dans l'ensemble des tableaux, les cases grisées ne doivent pas être remplies.

Conformément à l'instruction budgétaire et comptable, il convient de mentionner que :

dans la présentation croisée, la rubrique fonctionnelle 01 – Opérations non ventilables comprend les impôts et taxes non affectés, les dotations et participations, la dette et les opérations financières, les opérations patrimoniales en investissement, les frais de fonctionnement des groupes d'élus en fonctionnement ;  
*les opérations d'ordre doivent figurer en italique.*

(1) A utiliser également par les collectivités de moins de 3500 habitants qui mobiliseraient des AP-AE régies par l'article L.5217-10-7 du CGCT après avoir adopté un règlement budgétaire et financier conformément à l'article L. 5217-10-9. Si la collectivité opte pour ce régime, la collectivité ne renseigne pas les annexes C2.1 et C2.2 de la partie IV « Annexes ». Les projets de dotations d'AP-AE inscrits sur les annexes B1 et B2 de la partie II apparaissent alors dans les états de la partie III « Vote du budget », sinon les montants dans les champs AP-AE sont par convention de 0.

(2) Cet état ne peut être produit que par les communes dont la population est inférieure à 500 habitants et qui gèrent les services de distribution de l'eau potable et d'assainissement sous forme de régie simple sans budget annexe (art. L. 2221-11 du CGCT)

## I – INFORMATIONS GENERALES

### MODALITES DE VOTE DU BUDGET

I – L'assemblée délibérante vote le présent budget :

- au niveau du chapitre (1) pour la section d'investissement ;
- au niveau du chapitre (1) pour la section de fonctionnement ;
- sans (2) vote formel sur les chapitres « opérations d'équipement » ;
- sans (2) vote formel sur chacun des chapitres.

La liste des articles spécialisés sur lesquels l'ordonnateur ne peut procéder à des virements d'article à article est la suivante :

II – En l'absence de mention au paragraphe I ci-dessus, le budget est réputé voté par chapitre, sans vote formel sur chacun des chapitres, en fonctionnement et en investissement sans vote formel pour les chapitres « opération d'équipement ».

III – Conformément à l'article L. 5217-10-6 du CGCT, l'assemblée délibérante autorise le président à opérer des virements de crédits de paiement de chapitre à chapitre, à l'exclusion des crédits relatifs aux dépenses de personnel, dans les limites suivantes (3) :

- Fonctionnement : 7.5%
- Investissement : 7.5%

IV – En l'absence de mention au paragraphe III ci-dessus, le président est réputé ne pas avoir reçu l'autorisation de l'assemblée délibérante de pratiquer des virements de crédits de paiement de chapitre à chapitre.

V – Les provisions sont semi-budgétaires (4).

VI – La comparaison s'effectue par rapport au budget de l'exercice (5).

VII – Le présent budget a été voté avec reprise anticipée des résultats de l'exercice N-1 (6).

(1) A compléter par « du chapitre » ou « de l'article ».

(2) Indiquer « avec » ou « sans ».

(3) Au maximum dans la limite de 7,5% des dépenses réelles de chaque section.

(4) A compléter par un seul des deux choix suivants :

- semi budgétaire ;
- budgétaire par délibération N°... du ...

(5) Budget de l'exercice = budget primitif + budget supplémentaire + décision modificative, s'il y a lieu.

(6) A compléter par un seul des trois choix suivants :

- sans reprise des résultats de l'exercice N-1 ;
- avec reprise des résultats de l'exercice N-1 après le vote du compte administratif ;
- avec reprise anticipée des résultats de l'exercice N-1.

S2LO

## II – PRESENTATION GENERALE DU BUDGET

### VUE D'ENSEMBLE

|  |   | DEPENSES                                 | RECETTES                                 |
|--|---|--|--|
| <b>VOTE</b>                                      | <b>Crédits d'investissement votés au titre du présent budget (y compris le compte 1068)</b> | <b>69 685,00</b>                         | <b>69 685,00</b>                         |
| +  |   | +  | +  |
| <b>REPORTS</b>                                   | <b>Restes à réaliser de l'exercice précédent (RAR N-1) (1)</b>                              | <b>0,00</b>                              | <b>0,00</b>                              |
|  | <b>001 Solde d'exécution de la section d'investissement reporté (1)</b>                     | <b>(si solde négatif)</b><br><b>0,00</b> | <b>(si solde positif)</b><br><b>0,00</b> |
| =  |   | =  | =  |
| <b>Total de la section d'investissement (2)</b>  |   | <b>69 685,00</b>                         | <b>69 685,00</b>                         |
|  |   | +  | +  |
| <b>VOTE</b>                                      | <b>Crédits de fonctionnement votés au titre du présent budget</b>                           | <b>75 224,00</b>                         | <b>75 224,00</b>                         |
| +  |   | +  | +  |
| <b>REPORTS</b>                                   | <b>Restes à réaliser de l'exercice précédent (RAR N-1) (1)</b>                              | <b>0,00</b>                              | <b>0,00</b>                              |
|  | <b>002 Résultat de fonctionnement reporté (1)</b>   | <b>(si déficit)</b><br><b>0,00</b>       | <b>(si excédent)</b><br><b>0,00</b>      |
| =  |   | =  | =  |
| <b>Total de la section de fonctionnement (3)</b> |   | <b>75 224,00</b>                         | <b>75 224,00</b>                         |
|  |   | =  | =  |
| <b>TOTAL DU BUDGET (4)</b>                       |   | <b>144 909,00</b>                        | <b>144 909,00</b>                        |

(1) A servir uniquement en cas de reprise des résultats de l'exercice précédent, soit après le vote du compte administratif, soit en cas de reprise anticipée des résultats.

Les restes à réaliser de la section de fonctionnement correspondent : en dépenses, aux dépenses engagées non mandatées et non rattachées telles qu'elles ressortissent de la comptabilité des engagements ; et en recettes, aux recettes certaines n'ayant pas donné lieu à l'émission d'un titre et non rattachées.

Les restes à réaliser de la section d'investissement correspondent : en dépenses, aux dépenses engagées non mandatées au 31/12 de l'exercice précédent telles qu'elles ressortissent de la comptabilité des engagements ; et en recettes, aux recettes certaines n'ayant pas donné lieu à l'émission d'un titre au 31/12 de l'exercice précédent.

(2) Total de la section d'investissement = RAR + solde d'exécution reporté + crédits d'investissement votés.

(3) Total de la section de fonctionnement = RAR + résultat reporté + crédits de fonctionnement votés.

(4) Total du budget = total de la section de fonctionnement + total de la section d'investissement.

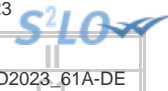

## II – PRESENTATION GENERALE DU BUDGET EQUILIBRE FINANCIER DU BUDGET – SECTION D'INVESTISSEMENT

### DEPENSES D'INVESTISSEMENT

| Chap.  | Libellé  | Budget de l'exercice (1)<br>I | Restes à réaliser N-1 (2)<br>II | Propositions nouvelles | Vote de l'assemblée (3)<br>III | TOTAL<br>IV = I + II + III |
|--|--|-------------------------------|---------------------------------|------------------------|--------------------------------|----------------------------|
| 018  | RSA  | 0,00                          | 0,00                            | 0,00                   | 0,00                           | 0,00                       |
| 20   | Immobilisations incorporelles (sauf 204) (y compris opérations) (4)  | 346 868,49                    | 0,00                            | -4 800,00              | -4 800,00                      | 342 068,49                 |
| 204  | Subventions d'équipement versées (y compris opérations) (4) (9)      | 0,00                          | 0,00                            | 0,00                   | 0,00                           | 0,00                       |
| 21   | Immobilisations corporelles (y compris opérations) (4)               | 1 437 371,12                  | 0,00                            | 74 485,00              | 74 485,00                      | 1 511 856,12               |
| 22   | Immobilisations reçues en affectation (y compris opérations) (4) (5) | 0,00                          | 0,00                            | 0,00                   | 0,00                           | 0,00                       |
| 23   | Immobilisations en cours (sauf 2324) (y compris opérations) (4)      | 2 046 400,00                  | 0,00                            | 0,00                   | 0,00                           | 2 046 400,00               |
| <b>Total des dépenses d'équipement</b>             |  | <b>3 830 639,61</b>           | <b>0,00</b>                     | <b>69 685,00</b>       | <b>69 685,00</b>               | <b>3 900 324,61</b>        |
| 10   | Dotations, fonds divers et réserves                                  | 0,00                          | 0,00                            | 0,00                   | 0,00                           | 0,00                       |
| 13   | Subventions d'investissement (4)                                     | 0,00                          | 0,00                            | 0,00                   | 0,00                           | 0,00                       |
| 16   | Emprunts et dettes assimilées  | 380 950,39                    | 0,00                            | 0,00                   | 0,00                           | 380 950,39                 |
| 18   | Cpte de liaison : affectation (BA,régie) (6)                         | 0,00                          | 0,00                            | 0,00                   | 0,00                           | 0,00                       |
| 26   | Participations et créances rattachées                                | 0,00                          | 0,00                            | 0,00                   | 0,00                           | 0,00                       |
| 27   | Autres immobilisations financières (4)                               | 8 000,00                      | 0,00                            | 0,00                   | 0,00                           | 8 000,00                   |
| <b>Total des dépenses financières</b>              |  | <b>388 950,39</b>             | <b>0,00</b>                     | <b>0,00</b>            | <b>0,00</b>                    | <b>388 950,39</b>          |
| 45...  | Chapitres d'opérations pour compte de tiers (7)                      | 5 000,00                      | 0,00                            | 0,00                   | 0,00                           | 5 000,00                   |
| <b>Total des dépenses réelles d'investissement</b> |  | <b>4 224 590,00</b>           | <b>0,00</b>                     | <b>69 685,00</b>       | <b>69 685,00</b>               | <b>4 294 275,00</b>        |

|  |   |                   |  |             |             |                   |
|--|---|-------------------|--|-------------|-------------|-------------------|
| 040  | Opérations ordre transf. entre sections (8) | 15 000,00         |  | 0,00        | 0,00        | 15 000,00         |
| 041  | Opérations patrimoniales (8)                | 110 000,00        |  | 0,00        | 0,00        | 110 000,00        |
| <b>Total des dépenses d'ordre d'investissement</b> |   | <b>125 000,00</b> |  | <b>0,00</b> | <b>0,00</b> | <b>125 000,00</b> |

|              |                     |             |                  |                  |                     |
|--------------|---------------------|-------------|------------------|------------------|---------------------|
| <b>TOTAL</b> | <b>4 349 590,00</b> | <b>0,00</b> | <b>69 685,00</b> | <b>69 685,00</b> | <b>4 419 275,00</b> |
|--------------|---------------------|-------------|------------------|------------------|---------------------|

+

|  |             |
|--|-------------|
| <b>D 001 SOLDE D'EXECUTION NEGATIF REPORTE OU ANTICIPE</b> | <b>0,00</b> |
|--|-------------|

=

|   |                     |
|---|---------------------|
| <b>TOTAL DES DEPENSES D'INVESTISSEMENT CUMULEES</b> | <b>4 419 275,00</b> |
|---|---------------------|

(1) Voir état I-B pour le contenu du budget de l'exercice.

(2) La colonne RAR n'est à renseigner qu'en l'absence de reprise anticipée du résultat lors du vote du budget primitif.

(3) Il s'agit des nouveaux crédits votés lors de la présente délibération, hors RAR.

(4) Hors dépenses imputées au chapitre 018.

(5) En dépenses, le chapitre 22 retrace les travaux d'investissement réalisés sur les biens reçus en affectation. En recette, il retrace, le cas échéant, l'annulation de tels travaux effectués sur un exercice antérieur.

(6) A servir uniquement lorsque la collectivité effectue une dotation initiale en espèces au profit d'un service public non personnalisé qu'elle crée.

(7) Seul le total des opérations pour compte de tiers figure sur cet état (voir le détail en IV-B5).

(8) DF 023 = RI 021 ; DI 040 = RF 042 ; RI 040 = DF 042 ; DI 041 = RI 041.

(9) Le chapitre 204 « Subventions d'équipement versées » est un chapitre globalisé regroupant les comptes 204 et 2324.

## II – PRESENTATION GENERALE DU BUDGET

### EQUILIBRE FINANCIER DU BUDGET – SECTION D'INVESTISSEMENT

C1

#### RECETTES D'INVESTISSEMENT

| Chap.  | Libellé  | Budget de l'exercice (1)<br>I | Restes à réaliser N-1 (2)<br>II | Propositions nouvelles | Vote de l'assemblée (3)<br>III | TOTAL<br>IV = I + II + III |
|--|--|-------------------------------|---------------------------------|------------------------|--------------------------------|----------------------------|
| 018  | RSA  | 0,00                          | 0,00                            | 0,00                   | 0,00                           | 0,00                       |
| 13   | Subventions d'investissement (reçues) (sauf 138) (4) | 42 609,66                     | 0,00                            | 146 627,00             | 146 627,00                     | 189 236,66                 |
| 16   | Emprunts et dettes assimilées (5)                    | 632 957,44                    | 0,00                            | -92 142,00             | -92 142,00                     | 540 815,44                 |
| 20   | Immobilisations incorporelles (sauf 204) (4)         | 0,00                          | 0,00                            | 0,00                   | 0,00                           | 0,00                       |
| 204  | Subventions d'équipement versées (4) (13)            | 0,00                          | 0,00                            | 0,00                   | 0,00                           | 0,00                       |
| 21   | Immobilisations corporelles (4)                      | 0,00                          | 0,00                            | 0,00                   | 0,00                           | 0,00                       |
| 22   | Immobilisations reçues en affectation (4) (6)        | 0,00                          | 0,00                            | 0,00                   | 0,00                           | 0,00                       |
| 23   | Immobilisations en cours (sauf 2324) (4)             | 0,00                          | 0,00                            | 0,00                   | 0,00                           | 0,00                       |
| <b>Total des recettes d'équipement</b>             |  | <b>675 567,10</b>             | <b>0,00</b>                     | <b>54 485,00</b>       | <b>54 485,00</b>               | <b>730 052,10</b>          |
| 10   | Dotations, fonds divers et réserves (sauf 1068)      | 75 000,00                     | 0,00                            | 15 200,00              | 15 200,00                      | 90 200,00                  |
| 1068   | Excédents de fonctionnement capitalisés (7)          | 0,00                          | 0,00                            | 0,00                   | 0,00                           | 0,00                       |
| 138  | Autres subventions invest. non transf. (4)           | 0,00                          | 0,00                            | 0,00                   | 0,00                           | 0,00                       |
| 16   | Emprunts et dettes assimilées                        | 2 000,00                      | 0,00                            | 0,00                   | 0,00                           | 2 000,00                   |
| 18   | Cpte de liaison : affectation (BA,régie) (8)         | 0,00                          | 0,00                            | 0,00                   | 0,00                           | 0,00                       |
| 26   | Participations et créances rattachées                | 0,00                          | 0,00                            | 0,00                   | 0,00                           | 0,00                       |
| 27   | Autres immobilisations financières (4)               | 0,00                          | 0,00                            | 0,00                   | 0,00                           | 0,00                       |
| 024  | Produits des cessions d'immobilisations              | 300,00                        | 0,00                            | 0,00                   | 0,00                           | 300,00                     |
| <b>Total des recettes financières</b>              |  | <b>77 300,00</b>              | <b>0,00</b>                     | <b>15 200,00</b>       | <b>15 200,00</b>               | <b>92 500,00</b>           |
| 45...  | Chapitres d'opérations pour le compte de tiers (9)   | 5 000,00                      | 0,00                            | 0,00                   | 0,00                           | 5 000,00                   |
| <b>Total des recettes réelles d'investissement</b> |  | <b>757 867,10</b>             | <b>0,00</b>                     | <b>69 685,00</b>       | <b>69 685,00</b>               | <b>827 552,10</b>          |

|  |   |                     |  |             |             |                     |
|--|---|---------------------|--|-------------|-------------|---------------------|
| 021  | Virement de la section de fonctionnement (10)     | 0,00                |  | 0,00        | 0,00        | 0,00                |
| 040  | Opérations ordre transf. entre sections (10) (11) | 926 848,00          |  | 0,00        | 0,00        | 926 848,00          |
| 041  | Opérations patrimoniales (10)                     | 110 000,00          |  | 0,00        | 0,00        | 110 000,00          |
| <b>Total des recettes d'ordre d'investissement</b> |   | <b>1 036 848,00</b> |  | <b>0,00</b> | <b>0,00</b> | <b>1 036 848,00</b> |

|              |                     |             |                  |                  |                     |
|--------------|---------------------|-------------|------------------|------------------|---------------------|
| <b>TOTAL</b> | <b>1 794 715,10</b> | <b>0,00</b> | <b>69 685,00</b> | <b>69 685,00</b> | <b>1 864 400,10</b> |
|--------------|---------------------|-------------|------------------|------------------|---------------------|

+

|  |                     |
|--|---------------------|
| <b>R 001 SOLDE D'EXECUTION POSITIF REPORTE OU ANTICIPE</b> | <b>2 554 874,90</b> |
|--|---------------------|

=

|   |                     |
|---|---------------------|
| <b>TOTAL DES RECETTES D'INVESTISSEMENT CUMULEES</b> | <b>4 419 275,00</b> |
|---|---------------------|

#### Pour information :

Il s'agit, pour un budget voté en équilibre, des ressources propres correspondant à l'excédent des recettes réelles de fonctionnement sur les dépenses réelles de fonctionnement. Il sert à financer le remboursement du capital de la dette et les nouveaux investissements de la collectivité.

|  |                   |
|--|-------------------|
| <b>AUTOFINANCEMENT PREVISIONNEL DÉGAGÉ PAR LA SECTION DE FONCTIONNEMENT (12)</b> | <b>911 848,00</b> |
|--|-------------------|

(1) Voir état I-B pour le contenu du budget de l'exercice.

(2) La colonne RAR n'est à renseigner qu'en l'absence de reprise anticipée du résultat lors du vote du budget primitif.

(3) Il s'agit des nouveaux crédits votés lors de la présente délibération, hors RAR.

(4) Hors recettes imputées au chapitre 018.

(5) Sauf 165, 166 et 16449.

(6) En dépenses, le chapitre 22 retrace les travaux d'investissement réalisés sur les biens reçus en affectation. En recette, il retrace, le cas échéant, l'annulation de tels travaux effectués sur un exercice antérieur.

(7) Le compte 1068 n'est pas un chapitre mais un article du chapitre 10.

(8) A servir uniquement lorsque la collectivité effectue une dotation initiale en espèces au profit d'un service public non personnalisé qu'elle crée.

(9) Seul le total des opérations pour compte de tiers figure sur cet état (voir le détail en IV-B5).

(10) DF 023 = RI 021 ; DI 040 = RF 042 ; RI 040 = DF 042 ; DI 041 = RI 041.

(11) Les comptes 15, 29, 39, 49 et 59 peuvent figurer dans le détail du chapitre si la collectivité a opté pour le régime des provisions budgétaires, conformément aux dispositions législatives et réglementaires applicables.

(12) Solde de l'opération DF 023 + DF 042 – RF 042 ou solde de l'opération RI 021 + RI 040 – DI 040.



(13) Le chapitre 204 « Subventions d'équipement versées » est un chapitre globalisé regroupant les comptes 204 et 2324.



## II – PRESENTATION GENERALE DU BUDGET EQUILIBRE FINANCIER – SECTION DE FONCTIONNEMENT

### DEPENSES DE FONCTIONNEMENT

| Chap.   | Libellé  | Budget de l'exercice (1)<br>I | Restes à réaliser N-1 (2)<br>II | Propositions nouvelles | Vote de l'assemblée (3)<br>III | TOTAL<br>IV = I + II + III |
|---|--|-------------------------------|---------------------------------|------------------------|--------------------------------|----------------------------|
| 011   | Charges à caractère général (4)                                | 5 544 714,18                  | 0,00                            | 19 973,00              | 19 973,00                      | 5 564 687,18               |
| 012   | Charges de personnel et frais assimilés (4)                    | 6 028 000,00                  | 0,00                            | 0,00                   | 0,00                           | 6 028 000,00               |
| 014   | Atténuations de produits                                       | 150 000,00                    | 0,00                            | 0,00                   | 0,00                           | 150 000,00                 |
| 016   | APA  | 0,00                          | 0,00                            | 0,00                   | 0,00                           | 0,00                       |
| 017   | RSA / Régularisations de RMI                                   | 0,00                          | 0,00                            | 0,00                   | 0,00                           | 0,00                       |
| 65  | Autres charges de gestion courante (sauf 6586) (4)             | 673 927,62                    | 0,00                            | 55 251,00              | 55 251,00                      | 729 178,62                 |
| 6586  | Frais fonctionnement des groupes d'élus                        | 0,00                          | 0,00                            | 0,00                   | 0,00                           | 0,00                       |
| <b>Total des dépenses de gestion courante</b>       |  | <b>12 396 641,80</b>          | <b>0,00</b>                     | <b>75 224,00</b>       | <b>75 224,00</b>               | <b>12 471 865,80</b>       |
| 66  | Charges financières  | 39 513,20                     | 0,00                            | 0,00                   | 0,00                           | 39 513,20                  |
| 67  | Charges spécifiques (4)  | 10 000,00                     | 0,00                            | 0,00                   | 0,00                           | 10 000,00                  |
| 68  | Dotations aux provisions, dépréciations (semi-budgétaires) (4) | 15 000,00                     |                                 | 0,00                   | 0,00                           | 15 000,00                  |
| <b>Total des dépenses réelles de fonctionnement</b> |  | <b>12 461 155,00</b>          | <b>0,00</b>                     | <b>75 224,00</b>       | <b>75 224,00</b>               | <b>12 536 379,00</b>       |

|   |   |                   |  |             |             |                   |
|---|---|-------------------|--|-------------|-------------|-------------------|
| 023   | Virement à la section d'investissement (5)      | 0,00              |  | 0,00        | 0,00        | 0,00              |
| 042   | Opérations ordre transf. entre sections (5) (6) | 926 848,00        |  | 0,00        | 0,00        | 926 848,00        |
| 043   | Opérations ordre intérieur de la section (5)    | 0,00              |  | 0,00        | 0,00        | 0,00              |
| <b>Total des dépenses d'ordre de fonctionnement</b> |   | <b>926 848,00</b> |  | <b>0,00</b> | <b>0,00</b> | <b>926 848,00</b> |

|              |                      |             |                  |                  |                      |
|--------------|----------------------|-------------|------------------|------------------|----------------------|
| <b>TOTAL</b> | <b>13 388 003,00</b> | <b>0,00</b> | <b>75 224,00</b> | <b>75 224,00</b> | <b>13 463 227,00</b> |
|--------------|----------------------|-------------|------------------|------------------|----------------------|

+

|   |             |
|---|-------------|
| <b>D 002 RESULTAT REPORTE OU ANTICIPE</b> | <b>0,00</b> |
|---|-------------|

=

|  |                      |
|--|----------------------|
| <b>TOTAL DES DEPENSES DE FONCTIONNEMENT CUMULEES</b> | <b>13 463 227,00</b> |
|--|----------------------|

(1) Voir état I-B pour la comparaison par rapport au budget de l'exercice.

(2) La colonne RAR n'est à renseigner qu'en l'absence de reprise anticipée du résultat lors du vote du budget primitif.

(3) Il s'agit des nouveaux crédits votés lors de la présente délibération, hors RAR.

(4) Hors dépenses imputées aux chapitres 016 et 017.

(5) DF 023 = RI 021 ; DI 040 = RF 042 ; RI 040 = DF 042 ; DF 043 = RF 043.

(6) Les comptes 68 peuvent figurer dans le détail du chapitre si la collectivité a opté pour le régime des provisions budgétaires, conformément aux dispositions législatives et réglementaires applicables.

## II – PRESENTATION GENERALE DU BUDGET

### EQUILIBRE FINANCIER – SECTION DE FONCTIONNEMENT

II

C2

#### RECETTES DE FONCTIONNEMENT

| Chap.   | Libellé  | Budget de l'exercice (1)<br>I | Restes à réaliser N-1 (2)<br>II | Propositions nouvelles | Vote de l'assemblée (3)<br>III | TOTAL<br>IV = I + II + III |
|---|--|-------------------------------|---------------------------------|------------------------|--------------------------------|----------------------------|
| 013   | Atténuations de charges (4)                                  | 50 000,00                     | 0,00                            | 0,00                   | 0,00                           | 50 000,00                  |
| 016   | APA  | 0,00                          | 0,00                            | 0,00                   | 0,00                           | 0,00                       |
| 017   | RSA / Régularisations de RMI                                 | 0,00                          | 0,00                            | 0,00                   | 0,00                           | 0,00                       |
| 70  | Prod. services, domaine, ventes diverses                     | 1 122 566,05                  | 0,00                            | 0,00                   | 0,00                           | 1 122 566,05               |
| 73  | Impôts et taxes (sauf 731)                                   | 2 269 476,00                  | 0,00                            | 0,00                   | 0,00                           | 2 269 476,00               |
| 731   | Fiscalité locale   | 6 300 842,00                  | 0,00                            | 19 049,00              | 19 049,00                      | 6 319 891,00               |
| 74  | Dotations et participations (4)                              | 960 539,00                    | 0,00                            | 33 337,00              | 33 337,00                      | 993 876,00                 |
| 75  | Autres produits de gestion courante (4)                      | 203 085,00                    | 0,00                            | 22 838,00              | 22 838,00                      | 225 923,00                 |
| <b>Total des recettes de gestion courante</b>       |  | <b>10 906 508,05</b>          | <b>0,00</b>                     | <b>75 224,00</b>       | <b>75 224,00</b>               | <b>10 981 732,05</b>       |
| 76  | Produits financiers  | 0,00                          | 0,00                            | 0,00                   | 0,00                           | 0,00                       |
| 77  | Produits spécifiques (4)                                     | 0,00                          | 0,00                            | 0,00                   | 0,00                           | 0,00                       |
| 78  | Reprises amort., dépréciations, prov. (semi-budgétaires) (4) | 8 200,00                      |                                 | 0,00                   | 0,00                           | 8 200,00                   |
| <b>Total des recettes réelles de fonctionnement</b> |  | <b>10 914 708,05</b>          | <b>0,00</b>                     | <b>75 224,00</b>       | <b>75 224,00</b>               | <b>10 989 932,05</b>       |

|   |   |                  |  |             |             |                  |
|---|---|------------------|--|-------------|-------------|------------------|
| 042   | Opérations ordre transf. entre sections (5) (6) | 15 000,00        |  | 0,00        | 0,00        | 15 000,00        |
| 043   | Opérations ordre intérieur de la section (5)    | 0,00             |  | 0,00        | 0,00        | 0,00             |
| <b>Total des recettes d'ordre de fonctionnement</b> |   | <b>15 000,00</b> |  | <b>0,00</b> | <b>0,00</b> | <b>15 000,00</b> |

|              |                      |             |                  |                  |                      |
|--------------|----------------------|-------------|------------------|------------------|----------------------|
| <b>TOTAL</b> | <b>10 929 708,05</b> | <b>0,00</b> | <b>75 224,00</b> | <b>75 224,00</b> | <b>11 004 932,05</b> |
|--------------|----------------------|-------------|------------------|------------------|----------------------|

+

|   |                     |
|---|---------------------|
| <b>R 002 RESULTAT REPORTE OU ANTICIPE</b> | <b>2 458 294,95</b> |
|---|---------------------|

=

|  |                      |
|--|----------------------|
| <b>TOTAL DES RECETTES DE FONCTIONNEMENT CUMULEES</b> | <b>13 463 227,00</b> |
|--|----------------------|

#### Pour information :

|   |                   |  |
|---|-------------------|--|
| <b>AUTOFINANCEMENT PREVISIONNEL<br/>DÉGAGÉ AU PROFIT DE LA SECTION<br/>D'INVESTISSEMENT (7)</b> | <b>911 848,00</b> | Il s'agit, pour un budget voté en équilibre, des ressources propres correspondant à l'excédent des recettes réelles de fonctionnement sur les dépenses réelles de fonctionnement. Il sert à financer le remboursement du capital de la dette et les nouveaux investissements de la collectivité. |
|---|-------------------|--|

(1) Voir état I-B pour la comparaison par rapport au budget de l'exercice.

(2) La colonne RAR n'est à renseigner qu'en l'absence de reprise anticipée du résultat lors du vote du budget primitif.

(3) Il s'agit des nouveaux crédits votés lors de la présente délibération, hors RAR.

(4) Hors recettes imputées aux chapitres 016 et 017.

(5) DF 023 = RI 021 ; DI 040 = RF 042 ; RI 040 = DF 042 ; DF 043 = RF 043.

(6) Les comptes 78 peuvent figurer dans le détail du chapitre si la collectivité a opté pour le régime des provisions budgétaires, conformément aux dispositions législatives et réglementaires applicables.

(7) Solde de l'opération DF 023 + DF 042 – RF 042 ou solde de l'opération RI 021 + RI 040 – DI 040.

## II – PRESENTATION GENERALE DU BUDGET

### BALANCE GENERALE – DEPENSES

#### DEPENSES D'INVESTISSEMENT (y compris RAR)

| INVESTISSEMENT                           |  | Opérations réelles (1) | Opérations d'ordre (2) | TOTAL            |
|--|--|------------------------|------------------------|------------------|
| 10                                       | Dotations, fonds divers et réserves                      | 0,00                   | 0,00                   | 0,00             |
| 13                                       | Subventions d'investissement (3)                         | 0,00                   | 0,00                   | 0,00             |
| 15                                       | Provisions pour risques et charges (4)                   |                        | 0,00                   | 0,00             |
| 16                                       | Emprunts et dettes assimilées (sauf 1688 non budgétaire) | 0,00                   | 0,00                   | 0,00             |
| 18                                       | Cpte de liaison : affectation (BA,régie)                 | (7) 0,00               |                        | 0,00             |
|  | Total des opérations d'équipement                        | 0,00                   |                        | 0,00             |
| 20                                       | Immobilisations incorporelles (sauf 204) (3) (5)         | -4 800,00              | 0,00                   | -4 800,00        |
| 204                                      | Subventions d'équipement versées (3) (5) (10)            | 0,00                   | 0,00                   | 0,00             |
| 21                                       | Immobilisations corporelles (3) (5)                      | 74 485,00              | 0,00                   | 74 485,00        |
| 22                                       | Immobilisations reçues en affectation (3) (5)            | (8) 0,00               | 0,00                   | 0,00             |
| 23                                       | Immobilisations en cours (3) (sauf 2324) (5)             | 0,00                   | 0,00                   | 0,00             |
| 018                                      | RSA  | 0,00                   | 0,00                   | 0,00             |
| 26                                       | Participations et créances rattachées                    | 0,00                   | 0,00                   | 0,00             |
| 27                                       | Autres immobilisations financières (3)                   | 0,00                   | 0,00                   | 0,00             |
| 28                                       | Amortissement des immobilisations (reprises)             |                        | 0,00                   | 0,00             |
| 29                                       | Dépréciations des immobilisations (4)                    |                        | 0,00                   | 0,00             |
| 39                                       | Dépréciation des stocks et en-cours (4)                  |                        | 0,00                   | 0,00             |
| 3...                                     | Stocks et en-cours                                       |                        | 0,00                   | 0,00             |
| 198                                      | Neutralisation des amortissements                        |                        | 0,00                   | 0,00             |
| 45                                       | Chapitres d'opérations pour compte de tiers (6)          | 0,00                   | 0,00                   | 0,00             |
| 481                                      | Charges à rép. sur plusieurs exercices                   |                        | 0,00                   | 0,00             |
| 49                                       | Dépréciation des comptes de tiers (4)                    |                        | 0,00                   | 0,00             |
| 59                                       | Dépréciation des comptes financiers (4)                  |                        | 0,00                   | 0,00             |
| <b>Dépenses d'investissement – Total</b> |  | <b>69 685,00</b>       | <b>0,00</b>            | <b>69 685,00</b> |

+

|  |             |
|--|-------------|
| <b>D 001 SOLDE D'EXECUTION NEGATIF REPORTE OU ANTICIPE</b> | <b>0,00</b> |
|--|-------------|

=

|   |                  |
|---|------------------|
| <b>TOTAL DES DEPENSES D'INVESTISSEMENT CUMULEES</b> | <b>69 685,00</b> |
|---|------------------|

#### DEPENSES DE FONCTIONNEMENT (y compris RAR)

| FONCTIONNEMENT                            |  | Opérations réelles (1) | Opérations d'ordre (2) | TOTAL            |
|---|--|------------------------|------------------------|------------------|
| 011                                       | Charges à caractère général (9)                    | 19 973,00              |                        | 19 973,00        |
| 012                                       | Charges de personnel et frais assimilés (9)        | 0,00                   |                        | 0,00             |
| 014                                       | Atténuations de produits                           | 0,00                   |                        | 0,00             |
| 016                                       | APA  | 0,00                   |                        | 0,00             |
| 017                                       | RSA / Régularisations de RMI                       | 0,00                   |                        | 0,00             |
| 60  | Achats et variation des stocks                     |                        | 0,00                   | 0,00             |
| 65  | Autres charges de gestion courante (sauf 6586) (9) | 55 251,00              | 0,00                   | 55 251,00        |
| 6586                                      | Frais fonctionnement des groupes d'élus            | 0,00                   |                        | 0,00             |
| 66  | Charges financières                                | 0,00                   | 0,00                   | 0,00             |
| 67  | Charges spécifiques (9)                            | 0,00                   | 0,00                   | 0,00             |
| 68  | Dot. aux amortissements et provisions (9)          | 0,00                   | 0,00                   | 0,00             |
| 71  | Production stockée (ou déstockage)                 |                        | 0,00                   | 0,00             |
| 023                                       | Virement à la section d'investissement             |                        | 0,00                   | 0,00             |
| <b>Dépenses de fonctionnement – Total</b> |  | <b>75 224,00</b>       | <b>0,00</b>            | <b>75 224,00</b> |

+

|   |             |
|---|-------------|
| <b>D 002 RESULTAT REPORTE OU ANTICIPE</b> | <b>0,00</b> |
|---|-------------|

=

|  |                  |
|--|------------------|
| <b>TOTAL DES DEPENSES DE FONCTIONNEMENT CUMULEES</b> | <b>75 224,00</b> |
|--|------------------|

(1) Y compris les opérations relatives au rattachement et les opérations d'ordre semi-budgétaires.

(2) Voir la liste des opérations d'ordre de l'instruction budgétaire et comptable M. 57.

(3) Hors dépenses imputées au chapitre 018.

(4) Ces chapitres ne sont à renseigner que si la collectivité applique le régime des provisions budgétaires, conformément aux dispositions législatives et réglementaires applicables.

(5) Hors chapitres opérations.

(6) Seul le total des opérations pour compte de tiers figure sur cet état (voir le détail en IV-B5).

(7) A utiliser uniquement dans le cas où la collectivité effectuerait une dotation initiale au profit d'un service public doté de la seule autorité financière.

(8) A utiliser uniquement dans le cas où la collectivité effectuerait des dépenses sur des biens affectés.

(9) Hors dépenses imputées aux chapitres 016 et 017.

(10) Le chapitre 204 « Subventions d'équipement versées » est un chapitre globalisé regroupant les comptes 204 et 2324.

## II – PRESENTATION GENERALE DU BUDGET

### BALANCE GENERALE – RECETTES

#### RECETTES D'INVESTISSEMENT (y compris RAR)

| INVESTISSEMENT                           |  | Opérations réelles (1) | Opérations d'ordre (2) | TOTAL            |
|--|--|------------------------|------------------------|------------------|
| 10                                       | Dotations, fonds divers et réserves (sauf 1068)          | 15 200,00              | 0,00                   | 15 200,00        |
| 13                                       | Subventions d'investissement (reçues) (3)                | 146 627,00             | 0,00                   | 146 627,00       |
| 15                                       | Provisions pour risques et charges (4)                   |                        | 0,00                   | 0,00             |
| 16                                       | Emprunts et dettes assimilées (sauf 1688 non budgétaire) | -92 142,00             | 0,00                   | -92 142,00       |
| 18                                       | Cpte de liaison : affectation (BA,régie)                 | (6) 0,00               |                        | 0,00             |
| 20                                       | Immobilisations incorporelles (sauf le 204) (3)          | 0,00                   | 0,00                   | 0,00             |
| 204                                      | Subventions d'équipement versées (3) (9)                 | 0,00                   | 0,00                   | 0,00             |
| 21                                       | Immobilisations corporelles (3)                          | 0,00                   | 0,00                   | 0,00             |
| 22                                       | Immobilisations reçues en affectation (3)                | (7) 0,00               | 0,00                   | 0,00             |
| 23                                       | Immobilisations en cours (sauf 2324) (3)                 | 0,00                   | 0,00                   | 0,00             |
| 018                                      | RSA  | 0,00                   | 0,00                   | 0,00             |
| 26                                       | Participations et créances rattachées                    | 0,00                   | 0,00                   | 0,00             |
| 27                                       | Autres immobilisations financières (3)                   | 0,00                   | 0,00                   | 0,00             |
| 28                                       | Amortissement des immobilisations                        |                        | 0,00                   | 0,00             |
| 29                                       | Dépréciations des immobilisations (4)                    |                        | 0,00                   | 0,00             |
| 39                                       | Dépréciation des stocks et en-cours (4)                  |                        | 0,00                   | 0,00             |
| 3...                                     | Stocks et en-cours                                       |                        | 0,00                   | 0,00             |
| 45                                       | Chapitres d'opérations pour compte de tiers (5)          | 0,00                   | 0,00                   | 0,00             |
| 481                                      | Charges à rép. sur plusieurs exercices                   |                        | 0,00                   | 0,00             |
| 49                                       | Dépréciation des comptes de tiers (4)                    |                        | 0,00                   | 0,00             |
| 59                                       | Dépréciation des comptes financiers (4)                  |                        | 0,00                   | 0,00             |
| 021                                      | Virement de la section de fonctionnement                 |                        | 0,00                   | 0,00             |
| 024                                      | Produits des cessions d'immobilisations                  | 0,00                   |                        | 0,00             |
| <b>Recettes d'investissement – Total</b> |  | <b>69 685,00</b>       | <b>0,00</b>            | <b>69 685,00</b> |

+

R 001 SOLDE D'EXECUTION POSITIF REPORTE OU ANTICIPE

0,00

+

R 1068 AFFECTATION DU RESULTAT

0,00

=

TOTAL DES RECETTES D'INVESTISSEMENT CUMULEES

69 685,00

#### RECETTES DE FONCTIONNEMENT (y compris RAR)

| FONCTIONNEMENT                            |  | Opérations réelles (1) | Opérations d'ordre (2) | TOTAL            |
|---|--|------------------------|------------------------|------------------|
| 013                                       | Atténuations de charges (8)                  | 0,00                   |                        | 0,00             |
| 016                                       | APA  | 0,00                   |                        | 0,00             |
| 017                                       | RSA / Régularisations de RMI                 | 0,00                   |                        | 0,00             |
| 60  | Achats et variation des stocks               |                        | 0,00                   | 0,00             |
| 70  | Prod. services, domaine, ventes diverses     | 0,00                   |                        | 0,00             |
| 71  | Production stockée (ou déstockage)           |                        | 0,00                   | 0,00             |
| 72  | Production immobilisée                       |                        | 0,00                   | 0,00             |
| 73  | Impôts et taxes (sauf 731)                   | 0,00                   |                        | 0,00             |
| 731                                       | Fiscalité locale                             | 19 049,00              |                        | 19 049,00        |
| 74  | Dotations et participations (8)              | 33 337,00              |                        | 33 337,00        |
| 75  | Autres produits de gestion courante (8)      | 22 838,00              | 0,00                   | 22 838,00        |
| 76  | Produits financiers                          | 0,00                   | 0,00                   | 0,00             |
| 77  | Produits spécifiques (8)                     | 0,00                   | 0,00                   | 0,00             |
| 78  | Reprise sur amortissements et provisions (8) | 0,00                   | 0,00                   | 0,00             |
| 79  | Transferts de charges                        |                        | 0,00                   | 0,00             |
| <b>Recettes de fonctionnement – Total</b> |  | <b>75 224,00</b>       | <b>0,00</b>            | <b>75 224,00</b> |

+

R 002 RESULTAT REPORTE OU ANTICIPE

0,00

=

TOTAL DES RECETTES DE FONCTIONNEMENT CUMULEES

75 224,00



- (1) Y compris les opérations relatives au rattachement et les opérations d'ordre semi-budgétaires.
- (2) Voir la liste des opérations d'ordre de l'instruction budgétaire et comptable M. 57.
- (3) Hors recettes imputées au chapitre 018.
- (4) Ces chapitres ne sont à renseigner que si la collectivité applique le régime des provisions budgétaires, conformément aux dispositions législatives et réglementaires applicables.
- (5) Seul le total des opérations pour compte de tiers figure sur cet état (voir le détail en IV-B5).
- (6) A utiliser uniquement dans le cas où la collectivité effectuerait une dotation initiale au profit d'un service public doté de la seule autonomie financière.
- (7) A utiliser uniquement dans le cas où la collectivité effectuerait des dépenses sur des biens affectés.
- (8) Hors recettes imputées aux chapitres 016 et 017.
- (9) Le chapitre 204 « Subventions d'équipement versées » est un chapitre globalisé regroupant les comptes 204 et 2324.

## III – VOTE DU BUDGET

## SECTION D'INVESTISSEMENT – VUE D'ENSEMBLE – DEPENSES – AP NOUVELLES ET CREDITS DE L'EXERCICE

## DEPENSES

| Chapitre                               |  | Budget de l'exercice (1) | RAR N-1 (2) | Vote de l'assemblée sur les AP lors de la séance budgétaire (3) | Propositions nouvelles | Vote de l'assemblée | Pour information, dépenses gérées dans le cadre d'une AP | Pour information, dépenses gérées hors AP | TOTAL (RAR N-1 + Vote) |
|--|--|--------------------------|-------------|---|------------------------|---------------------|--|---|------------------------|
|  |  |                          | I           |   |                        | II                  |  |   | III = I + II           |
| <b>TOTAL</b>                           |  | <b>4 349 590,00</b>      | <b>0,00</b> | <b>0,00</b>   | <b>69 685,00</b>       | <b>69 685,00</b>    | <b>0,00</b>  | <b>69 685,00</b>                          | <b>69 685,00</b>       |
| 018                                    | RSA  | 0,00                     | 0,00        | 0,00  | 0,00                   | 0,00                | 0,00   | 0,00                                      | 0,00                   |
| 20                                     | Immobilisations incorporelles (sauf 204)                 | 346 868,49               | 0,00        | 0,00  | -4 800,00              | -4 800,00           | 0,00   | -4 800,00                                 | -4 800,00              |
| 204                                    | Subventions d'équipement versées (10)                    | 0,00                     | 0,00        | 0,00  | 0,00                   | 0,00                | 0,00   | 0,00                                      | 0,00                   |
| 21                                     | Immobilisations corporelles                              | 1 437 371,12             | 0,00        | 0,00  | 74 485,00              | 74 485,00           | 0,00   | 74 485,00                                 | 74 485,00              |
| 22                                     | Immobilisations reçues en affectation                    | 0,00                     | 0,00        | 0,00  | 0,00                   | 0,00                | 0,00   | 0,00                                      | 0,00                   |
| 23                                     | Immobilisations en cours (sauf 2324)                     | 2 046 400,00             | 0,00        | 0,00  | 0,00                   | 0,00                | 0,00   | 0,00                                      | 0,00                   |
|  | Total des opérations d'équipement (4)                    | 0,00                     | 0,00        | 0,00  | 0,00                   | 0,00                | 0,00   | 0,00                                      | 0,00                   |
| <b>Total des dépenses d'équipement</b> |  | <b>3 830 639,61</b>      | <b>0,00</b> | <b>0,00</b>   | <b>69 685,00</b>       | <b>69 685,00</b>    | <b>0,00</b>  | <b>69 685,00</b>                          | <b>69 685,00</b>       |
| 10                                     | Dotations, fonds divers et réserves                      | 0,00                     | 0,00        |   | 0,00                   | 0,00                |  | 0,00                                      | 0,00                   |
| 13                                     | Subventions d'investissement                             | 0,00                     | 0,00        |   | 0,00                   | 0,00                |  | 0,00                                      | 0,00                   |
| 16                                     | Emprunts et dettes assimilées (sauf 1688 non budgétaire) | 380 950,39               | 0,00        |   | 0,00                   | 0,00                |  | 0,00                                      | 0,00                   |
| 18                                     | Cpte de liaison : affectation (BA,régie)                 | 0,00                     | 0,00        |   | 0,00                   | 0,00                |  | 0,00                                      | 0,00                   |
| 26                                     | Participations et créances rattachées                    | 0,00                     | 0,00        | 0,00  | 0,00                   | 0,00                | 0,00   | 0,00                                      | 0,00                   |
| 27                                     | Autres immobilisations financières                       | 8 000,00                 | 0,00        | 0,00  | 0,00                   | 0,00                | 0,00   | 0,00                                      | 0,00                   |
| 020                                    | Dépenses imprévues (dans le cadre d'une AP)              |                          |             | 0,00  |                        |                     |  |   |                        |
| <b>Total des dépenses financières</b>  |  | <b>388 950,39</b>        | <b>0,00</b> | <b>0,00</b>   | <b>0,00</b>            | <b>0,00</b>         | <b>0,00</b>  | <b>0,00</b>                               | <b>0,00</b>            |
| 45                                     | Chapitres d'opérations pour compte de tiers (5)          | 5 000,00                 | 0,00        | 0,00  | 0,00                   | 0,00                | 0,00   | 0,00                                      | 0,00                   |
| <b>Total des dépenses réelles</b>      |  | <b>4 224 590,00</b>      | <b>0,00</b> | <b>0,00</b>   | <b>69 685,00</b>       | <b>69 685,00</b>    | <b>0,00</b>  | <b>69 685,00</b>                          | <b>69 685,00</b>       |
| 040                                    | Opérations ordre transf. entre sections (6) (7)          | 15 000,00                |             |   | 0,00                   | 0,00                |  | 0,00                                      | 0,00                   |
| 041                                    | Opérations patrimoniales (8)                             | 110 000,00               |             |   | 0,00                   | 0,00                |  | 0,00                                      | 0,00                   |
| <b>Total des dépenses d'ordre</b>      |  | <b>125 000,00</b>        |             |   | <b>0,00</b>            | <b>0,00</b>         |  | <b>0,00</b>                               | <b>0,00</b>            |

D001 Solde d'exécution négatif reporté ou anticipé (9)

0,00

Total des dépenses d'investissement cumulées

69 685,00

(1) Voir état I-B pour le contenu du budget de l'exercice.

(2) La colonne RAR n'est à renseigner qu'en l'absence de reprise anticipée lors du vote du budget primitif.

## MAGNY LE HONGRE - BUDGET PRINCIPAL DE MAGNY LE HONGRE - DM - 2023

- (3) Il s'agit des AP nouvelles qui sont votées lors de la séance d'adoption du budget. Cela concerne les AP relatives à de nouvelles programmations pluriannuelles mais également les AP modifiant un stock d'AP existant.
- (4) Voir l'état III-A2.1 pour le détail des opérations d'équipement.
- (5) Voir l'état IV-B5 pour le détail des opérations pour compte de tiers.
- (6) Cf. définition du chapitre des opérations d'ordre (*DI 040 = RF 042*).
- (7) Aucune prévision budgétaire ne doit figurer à l'article 192 (cf. chapitre 024 « produit des cessions d'immobilisations »).
- (8) Cf. définition du chapitre des opérations d'ordre (*DI 041 = RI 041*).
- (9) Le solde d'exécution reporté est le résultat constaté de l'exercice précédent qui fait l'objet d'un report et non d'un vote de l'assemblée délibérante. Inscrire en cas de reprise des résultats de l'exercice précédent (après vote du compte administratif ou si reprise anticipée des résultats).
- (10) Le chapitre 204 « Subventions d'équipement versées » est un chapitre globalisé regroupant les comptes 204 et 2324.

Envoyé en préfecture le 19/10/2023

Reçu en préfecture le 19/10/2023

Publié le



ID : 077-217702687-20230925-D2023\_61A-DE



### III – VOTE DU BUDGET

#### SECTION D'INVESTISSEMENT – VUE D'ENSEMBLE – RECETTES

A

#### RECETTES

| Chapitre                               |   | Budget de l'exercice (1) | RAR N-1 (2) | Propositions nouvelles | Vote de l'assemblée | TOTAL<br>(RAR N-1 + Vote) |
|--|---|--------------------------|-------------|------------------------|---------------------|---------------------------|
|  |   |                          | I           |                        | II                  | III = I + II              |
| <b>TOTAL</b>                           |   | <b>1 794 715,10</b>      | <b>0,00</b> | <b>69 685,00</b>       | <b>69 685,00</b>    | <b>69 685,00</b>          |
| 018                                    | RSA   | 0,00                     | 0,00        | 0,00                   | 0,00                | 0,00                      |
| 13                                     | Subventions d'investissement (hors 138)                                     | 42 609,66                | 0,00        | 146 627,00             | 146 627,00          | 146 627,00                |
| 16                                     | Emprunts et dettes assimilées (hors 16449, 165, 166 et 1688 non budgétaire) | 632 957,44               | 0,00        | -92 142,00             | -92 142,00          | -92 142,00                |
| 20                                     | Immobilisations incorporelles (sauf 204)                                    | 0,00                     | 0,00        | 0,00                   | 0,00                | 0,00                      |
| 204                                    | Subventions d'équipement versées (10)                                       | 0,00                     | 0,00        | 0,00                   | 0,00                | 0,00                      |
| 21                                     | Immobilisations corporelles   | 0,00                     | 0,00        | 0,00                   | 0,00                | 0,00                      |
| 22                                     | Immobilisations reçues en affectation                                       | 0,00                     | 0,00        | 0,00                   | 0,00                | 0,00                      |
| 23                                     | Immobilisations en cours (sauf 2324)  | 0,00                     | 0,00        | 0,00                   | 0,00                | 0,00                      |
| <b>Total des recettes d'équipement</b> |   | <b>675 567,10</b>        | <b>0,00</b> | <b>54 485,00</b>       | <b>54 485,00</b>    | <b>54 485,00</b>          |
| 10                                     | Dotations, fonds divers et réserves (sauf 1068)                             | 75 000,00                | 0,00        | 15 200,00              | 15 200,00           | 15 200,00                 |
| 138                                    | Autres subventions invest. non transf.                                      | 0,00                     | 0,00        | 0,00                   | 0,00                | 0,00                      |
| 16                                     | Emprunts et dettes assimilées (16449, 165 et 166)                           | 2 000,00                 | 0,00        | 0,00                   | 0,00                | 0,00                      |
| 18                                     | Cpte de liaison : affectation (BA,régie)                                    | 0,00                     | 0,00        | 0,00                   | 0,00                | 0,00                      |
| 26                                     | Participations et créances rattachées                                       | 0,00                     | 0,00        | 0,00                   | 0,00                | 0,00                      |
| 27                                     | Autres immobilisations financières  | 0,00                     | 0,00        | 0,00                   | 0,00                | 0,00                      |
| 024                                    | Produits des cessions d'immobilisations                                     | 300,00                   | 0,00        | 0,00                   | 0,00                | 0,00                      |
| <b>Total des recettes financières</b>  |   | <b>77 300,00</b>         | <b>0,00</b> | <b>15 200,00</b>       | <b>15 200,00</b>    | <b>15 200,00</b>          |
| 45                                     | Chapitres d'opérations pour compte de tiers (3)                             | 5 000,00                 | 0,00        | 0,00                   | 0,00                | 0,00                      |
| <b>Total des recettes réelles</b>      |   | <b>757 867,10</b>        | <b>0,00</b> | <b>69 685,00</b>       | <b>69 685,00</b>    | <b>69 685,00</b>          |
| 021                                    | Virement de la section de fonctionnement                                    | 0,00                     |             | 0,00                   | 0,00                | 0,00                      |
| 040                                    | Opérations ordre transf. entre sections (4) (5) (6)                         | 926 848,00               |             | 0,00                   | 0,00                | 0,00                      |
| 041                                    | Opérations patrimoniales (7)  | 110 000,00               |             | 0,00                   | 0,00                | 0,00                      |
| <b>Total des recettes d'ordre</b>      |   | <b>1 036 848,00</b>      |             | <b>0,00</b>            | <b>0,00</b>         | <b>0,00</b>               |

R001 Solde d'exécution positif reporté ou anticipé (8)

0,00

Affectation au compte 1068 (9)

0,00

Total des recettes d'investissement cumulées

69 685,00

(1) Voir état I-B pour le contenu du budget de l'exercice.

- (2) La colonne RAR n'est à renseigner qu'en l'absence de reprise anticipée lors du vote du budget primitif.
- (3) Voir l'état IV-B5 pour le détail des opérations pour compte de tiers.
- (4) Cf. définition du chapitre des opérations d'ordre (*RI 040 = DF 042*).
- (5) Les comptes 15, 29, 39, 49 et 59 peuvent figurer dans le détail du chapitre si la collectivité a opté pour le régime des provisions budgétaires, conformément aux dispositions législatives et réglementaires applicables.
- (6) Aucune prévision budgétaire ne doit figurer à l'article 192 (cf. chapitre 024 « produit des cessions d'immobilisations »).
- (7) Cf. définition du chapitre des opérations d'ordre (*DI 041 = RI 041*).
- (8) Le solde d'exécution reporté est le résultat constaté de l'exercice précédent qui fait l'objet d'un report et non d'un vote de l'assemblée délibérante. Inscrire en cas de reprise des résultats de l'exercice précédent (après vote du compte administratif ou si reprise anticipée des résultats).
- (9) Le montant inscrit doit être conforme à la délibération d'affectation du résultat. Ce montant ne fait donc pas l'objet d'un nouveau vote.
- (10) Le chapitre 204 « Subventions d'équipement versées » est un chapitre globalisé regroupant les comptes 204 et 2324.

Envoyé en préfecture le 19/10/2023

Reçu en préfecture le 19/10/2023

Publié le



ID : 077-217702687-20230925-D2023\_61A-DE

## III – VOTE DU BUDGET

## SECTION D'INVESTISSEMENT – DEPENSES – DETAIL PAR ARTICLE

| Chap. / art. (1) |  | Budget de l'exercice (2) | RAR N-1 (3) | Vote de l'assemblée sur les AP lors de la séance budgétaire (4) | Propositions nouvelles | Vote de l'assemblée | Pour information Crédits gérés dans le cadre d'une AP | Pour information Crédits gérés hors AP | TOTAL (RAR N-1 + Vote) |
|------------------|--|--------------------------|-------------|---|------------------------|---------------------|---|--|------------------------|
|                  |  |                          | I           |   |                        | II                  |   |  | III = I + II           |
| <b>TOTAL</b>     |  | <b>4 349 590,00</b>      | <b>0,00</b> | <b>0,00</b>   | <b>69 685,00</b>       | <b>69 685,00</b>    | <b>0,00</b>   | <b>69 685,00</b>                       | <b>69 685,00</b>       |
| 018              | RSA  | 0,00                     | 0,00        | 0,00  | 0,00                   | 0,00                | 0,00  | 0,00                                   | 0,00                   |
| 20               | Immobilisations incorporelles (sauf 204)   | 346 868,49               | 0,00        | 0,00  | -4 800,00              | -4 800,00           | 0,00  | -4 800,00                              | -4 800,00              |
| 2031             | Frais d'études                             | 322 351,00               | 0,00        |   | 0,00                   | 0,00                | 0,00  | 0,00                                   | 0,00                   |
| 2051             | Concessions, droits similaires             | 24 517,49                | 0,00        |   | -4 800,00              | -4 800,00           | 0,00  | -4 800,00                              | -4 800,00              |
| 204              | Subventions d'équipement versées (10)      | 0,00                     | 0,00        | 0,00  | 0,00                   | 0,00                | 0,00  | 0,00                                   | 0,00                   |
| 21               | Immobilisations corporelles                | 1 437 371,12             | 0,00        | 0,00  | 74 485,00              | 74 485,00           | 0,00  | 74 485,00                              | 74 485,00              |
| 2112             | Terrains de voirie                         | 10 000,00                | 0,00        |   | 0,00                   | 0,00                | 0,00  | 0,00                                   | 0,00                   |
| 2116             | Cimetières                                 | 13 546,00                | 0,00        |   | 0,00                   | 0,00                | 0,00  | 0,00                                   | 0,00                   |
| 2121             | Plantations d'arbres et d'arbustes         | 23 200,00                | 0,00        |   | 0,00                   | 0,00                | 0,00  | 0,00                                   | 0,00                   |
| 2128             | Autres agencements et aménagements         | 32 954,40                | 0,00        |   | 0,00                   | 0,00                | 0,00  | 0,00                                   | 0,00                   |
| 21351            | Bâtiments publics                          | 556 350,90               | 0,00        |   | 50 000,00              | 50 000,00           | 0,00  | 50 000,00                              | 50 000,00              |
| 2138             | Autres constructions                       | 10 884,00                | 0,00        |   | 0,00                   | 0,00                | 0,00  | 0,00                                   | 0,00                   |
| 2152             | Installations de voirie                    | 272 681,18               | 0,00        |   | 0,00                   | 0,00                | 0,00  | 0,00                                   | 0,00                   |
| 21534            | Réseaux d'électrification                  | 0,00                     | 0,00        |   | 0,00                   | 0,00                | 0,00  | 0,00                                   | 0,00                   |
| 21561            | Matériel roulant                           | 0,00                     | 0,00        |   | 0,00                   | 0,00                | 0,00  | 0,00                                   | 0,00                   |
| 21568            | Autre matériel, outillage incendie         | 0,00                     | 0,00        |   | 0,00                   | 0,00                | 0,00  | 0,00                                   | 0,00                   |
| 215738           | Autre matériel et outillage de voirie      | 12 746,00                | 0,00        |   | 0,00                   | 0,00                | 0,00  | 0,00                                   | 0,00                   |
| 21578            | Autre matériel technique                   | 0,00                     | 0,00        |   | 0,00                   | 0,00                | 0,00  | 0,00                                   | 0,00                   |
| 2158             | Autres inst., matériel, outill. techniques | 133 159,90               | 0,00        |   | 22 985,00              | 22 985,00           | 0,00  | 22 985,00                              | 22 985,00              |
| 21621            | Biens sous-jacents                         | 0,00                     | 0,00        |   | 0,00                   | 0,00                | 0,00  | 0,00                                   | 0,00                   |
| 2181             | Install. générales, agencements            | 17 069,00                | 0,00        |   | 0,00                   | 0,00                | 0,00  | 0,00                                   | 0,00                   |
| 21828            | Autres matériels de transport              | 53 986,02                | 0,00        |   | 700,00                 | 700,00              | 0,00  | 700,00                                 | 700,00                 |
| 21831            | Matériel informatique scolaire             | 3 084,00                 | 0,00        |   | 0,00                   | 0,00                | 0,00  | 0,00                                   | 0,00                   |
| 21838            | Autre matériel informatique                | 47 973,08                | 0,00        |   | 0,00                   | 0,00                | 0,00  | 0,00                                   | 0,00                   |
| 21841            | Matériel de bureau et mobilier scolaire    | 3 050,00                 | 0,00        |   | 0,00                   | 0,00                | 0,00  | 0,00                                   | 0,00                   |
| 21848            | Autres matériels de bureau et mobiliers    | 24 623,59                | 0,00        |   | 0,00                   | 0,00                | 0,00  | 0,00                                   | 0,00                   |
| 2185             | Matériel de téléphonie                     | 2 200,00                 | 0,00        |   | 0,00                   | 0,00                | 0,00  | 0,00                                   | 0,00                   |
| 2188             | Autres immobilisations corporelles         | 219 863,05               | 0,00        |   | 800,00                 | 800,00              | 0,00  | 800,00                                 | 800,00                 |

## MAGNY LE HONGRE - BUDGET PRINCIPAL DE MAGNY LE HONGRE - DM - 2023

Envoyé en préfecture le 19/10/2023

Reçu en préfecture le 19/10/2023

| Chap. / art. (1)                       |   | Budget de l'exercice (2) | RAR N-1 (3) | Vote de l'assemblée sur les AP lors de la séance budgétaire (4) | Propositions nouvelles | Vote de l'assemblée | Pour information Crédits gérés dans le cadre d'une AP | Publié le information                    | Crédits gérés (RAR N-1 + Vote) | TOTAL (Vote)     |
|--|---|--------------------------|-------------|---|------------------------|---------------------|---|--|--------------------------------|------------------|
|  |   |                          | I           |   |                        | II                  |   | ID : 077-217702687-20230925-D2023_61A-DE |                                | III = I + II     |
| 22                                     | Immobilisations reçues en affectation                       | 0,00                     | 0,00        | 0,00  | 0,00                   | 0,00                | 0,00  |  |                                | 0,00             |
| 23                                     | Immobilisations en cours (sauf 2324)                        | 2 046 400,00             | 0,00        | 0,00  | 0,00                   | 0,00                | 0,00  |  |                                | 0,00             |
| 2313                                   | Constructions   | 2 046 400,00             | 0,00        |   | 0,00                   | 0,00                | 0,00  |  |                                | 0,00             |
|  | Total des opérations d'équipement (5)                       | 0,00                     | 0,00        | 0,00  | 0,00                   | 0,00                | 0,00  |  |                                | 0,00             |
| <b>Total des dépenses d'équipement</b> |   | <b>3 830 639,61</b>      | <b>0,00</b> | <b>0,00</b>   | <b>69 685,00</b>       | <b>69 685,00</b>    | <b>0,00</b>   |  |                                | <b>69 685,00</b> |
| 10                                     | Dotations, fonds divers et réserves                         | 0,00                     | 0,00        |   | 0,00                   | 0,00                |   |  |                                | 0,00             |
| 13                                     | Subventions d'investissement                                | 0,00                     | 0,00        |   | 0,00                   | 0,00                |   |  |                                | 0,00             |
| 16                                     | Emprunts et dettes assimilées (sauf le 1688 non budgétaire) | 380 950,39               | 0,00        |   | 0,00                   | 0,00                |   |  |                                | 0,00             |
| 1641                                   | Emprunts en euros   | 379 950,39               | 0,00        |   | 0,00                   | 0,00                |   |  |                                | 0,00             |
| 165                                    | Dépôts et cautionnements reçus                              | 1 000,00                 | 0,00        |   | 0,00                   | 0,00                |   |  |                                | 0,00             |
| 18                                     | Cpte de liaison : affectation (BA,régie)                    | 0,00                     | 0,00        |   | 0,00                   | 0,00                |   |  |                                | 0,00             |
| 26                                     | Participations et créances rattachées                       | 0,00                     | 0,00        | 0,00  | 0,00                   | 0,00                | 0,00  |  |                                | 0,00             |
| 27                                     | Autres immobilisations financières                          | 8 000,00                 | 0,00        | 0,00  | 0,00                   | 0,00                | 0,00  |  |                                | 0,00             |
| 275                                    | Dépôts et cautionnements versés                             | 8 000,00                 | 0,00        |   | 0,00                   | 0,00                | 0,00  |  |                                | 0,00             |
| 020                                    | Dépenses imprévues (dans le cadre d'une AP)                 |                          |             | 0,00  |                        |                     |   |  |                                |                  |
| <b>Total des dépenses financières</b>  |   | <b>388 950,39</b>        | <b>0,00</b> | <b>0,00</b>   | <b>0,00</b>            | <b>0,00</b>         | <b>0,00</b>   |  |                                | <b>0,00</b>      |
| 45...                                  | Opérations pour compte de tiers (6)                         | 5 000,00                 | 0,00        | 0,00  | 0,00                   | 0,00                | 0,00  |  |                                | 0,00             |
| 454110                                 | TRAVAUX EXECUTES D'OFFICE DEPENSES                          | 5 000,00                 | 0,00        |   | 0,00                   | 0,00                | 0,00  |  |                                | 0,00             |
| <b>Total des dépenses réelles</b>      |   | <b>4 224 590,00</b>      | <b>0,00</b> | <b>0,00</b>   | <b>69 685,00</b>       | <b>69 685,00</b>    | <b>0,00</b>   |  |                                | <b>69 685,00</b> |
| 040                                    | Opérations ordre transf. entre sections (7)                 | 15 000,00                |             |   | 0,00                   | 0,00                |   |  |                                | 0,00             |
|  | Reprise sur autofinancement antérieur                       | 15 000,00                |             |   | 0,00                   | 0,00                |   |  |                                | 0,00             |
| 13911                                  | Subv. transf. Etat et établ. nationaux                      | 2 358,00                 |             |   | 0,00                   | 0,00                |   |  |                                | 0,00             |
| 13912                                  | Subv. transf. Régions                                       | 4 794,00                 |             |   | 0,00                   | 0,00                |   |  |                                | 0,00             |
| 13913                                  | Subv. transf. Départements                                  | 1 877,00                 |             |   | 0,00                   | 0,00                |   |  |                                | 0,00             |
| 139151                                 | Subv. transf. GFP de rattachement                           | 1 159,00                 |             |   | 0,00                   | 0,00                |   |  |                                | 0,00             |

## MAGNY LE HONGRE - BUDGET PRINCIPAL DE MAGNY LE HONGRE - DM - 2023

Envoyé en préfecture le 19/10/2023

Reçu en préfecture le 19/10/2023

| Chap. / art. (1)                  |  | Budget de l'exercice (2) | RAR N-1 (3) | Vote de l'assemblée sur les AP lors de la séance budgétaire (4) | Propositions nouvelles | Vote de l'assemblée | Pour information Crédits gérés dans le cadre d'une AP | Pour information Crédits gérés hors AP | TOTAL (RAR N-1 + Vote) III = I + II |
|-----------------------------------|--|--------------------------|-------------|---|------------------------|---------------------|---|--|-------------------------------------|
|                                   |  |                          | I           |   |                        | II                  |   |  | III = I + II                        |
| 13916                             | Subv. transf. Autres E.P.L.              | 219,00                   |             |   | 0,00                   | 0,00                |   | 0,00                                   | 0,00                                |
| 13935                             | Amendes radars automatiques et de police | 4 593,00                 |             |   | 0,00                   | 0,00                |   | 0,00                                   | 0,00                                |
| 28031                             | Frais d'études                           | 0,00                     |             |   | 0,00                   | 0,00                |   | 0,00                                   | 0,00                                |
|                                   | Charges transférées (8)                  | 0,00                     |             |   | 0,00                   | 0,00                |   | 0,00                                   | 0,00                                |
| 041                               | Opérations patrimoniales (9)             | 110 000,00               |             |   | 0,00                   | 0,00                |   | 0,00                                   | 0,00                                |
| 1312                              | Subv. transf. Régions                    | 0,00                     |             |   | 0,00                   | 0,00                |   | 0,00                                   | 0,00                                |
| 1313                              | Subv. transf. Départements               | 0,00                     |             |   | 0,00                   | 0,00                |   | 0,00                                   | 0,00                                |
| 1316                              | Subv. transf. Autres E.P.L.              | 0,00                     |             |   | 0,00                   | 0,00                |   | 0,00                                   | 0,00                                |
| 2112                              | Terrains de voirie                       | 10 000,00                |             |   | 0,00                   | 0,00                |   | 0,00                                   | 0,00                                |
| 21318                             | Autres bâtiments publics                 | 0,00                     |             |   | 0,00                   | 0,00                |   | 0,00                                   | 0,00                                |
| 21351                             | Bâtiments publics                        | 100 000,00               |             |   | 0,00                   | 0,00                |   | 0,00                                   | 0,00                                |
| <b>Total des dépenses d'ordre</b> |  | <b>125 000,00</b>        |             |   | <b>0,00</b>            | <b>0,00</b>         |   | <b>0,00</b>                            | <b>0,00</b>                         |

(1) Détailler les articles conformément au plan de comptes.

(2) Voir état I-B pour le contenu du budget de l'exercice.

(3) La colonne RAR n'est à renseigner qu'en l'absence de reprise anticipée lors du vote du budget primitif.

(4) Il s'agit des AP nouvelles qui sont votées lors de la séance d'adoption du budget. Cela concerne les AP relatives à de nouvelles programmations pluriannuelles mais également les AP modifiant un stock d'AP existant.

(5) Voir état III-A2.1 pour le détail des opérations d'équipement.

(6) Il y a autant de ligne que d'opération pour compte de tiers.

(7) Cf. définition du chapitre des opérations d'ordre (DI 040 = RF 042).

(8) Aucune prévision budgétaire ne doit figurer à l'article 192 (cf. chapitre 024 « produit des cessions d'immobilisations »).

(9) Cf. définition du chapitre des opérations d'ordre (DI 041 = RI 041).

(10) Le chapitre 204 « Subventions d'équipement versées » est un chapitre globalisé regroupant les comptes 204 et 2324.

## III – VOTE DU BUDGET

## SECTION D'INVESTISSEMENT – RECETTES – DETAIL PAR ARTICLE

| Chap. / art. (1)                       |  | Budget de l'exercice (2) | RAR N-1 (3) | Propositions nouvelles | Vote de l'assemblée | TOTAL (RAR N-1 + Vote) |
|--|--|--------------------------|-------------|------------------------|---------------------|------------------------|
|  |  |                          | I           |                        | II                  | III = I + II           |
| <b>TOTAL</b>                           |  | <b>1 794 715,10</b>      | <b>0,00</b> | <b>69 685,00</b>       | <b>69 685,00</b>    | <b>69 685,00</b>       |
| 018                                    | RSA  | 0,00                     | 0,00        | 0,00                   | 0,00                | 0,00                   |
| 13                                     | Subventions d'investissement (hors 138)                      | 42 609,66                | 0,00        | 146 627,00             | 146 627,00          | 146 627,00             |
| 1311                                   | Subv. transf. Etat et établ. nationaux                       | 36 609,66                | 0,00        | 77 997,00              | 77 997,00           | 77 997,00              |
| 1312                                   | Subv. transf. Régions  | 6 000,00                 | 0,00        | 33 980,00              | 33 980,00           | 33 980,00              |
| 1313                                   | Subv. transf. Départements                                   | 0,00                     | 0,00        | 34 650,00              | 34 650,00           | 34 650,00              |
| 16                                     | Emprunts et dettes assimilées (hors 1688 non budgétaire) (4) | 632 957,44               | 0,00        | -92 142,00             | -92 142,00          | -92 142,00             |
| 1641                                   | Emprunts en euros  | 632 957,44               | 0,00        | -92 142,00             | -92 142,00          | -92 142,00             |
| 20                                     | Immobilisations incorporelles (sauf 204) (5)                 | 0,00                     | 0,00        | 0,00                   | 0,00                | 0,00                   |
| 204                                    | Subventions d'équipement versées (5) (11)                    | 0,00                     | 0,00        | 0,00                   | 0,00                | 0,00                   |
| 21                                     | Immobilisations corporelles (5)                              | 0,00                     | 0,00        | 0,00                   | 0,00                | 0,00                   |
| 22                                     | Immobilisations reçues en affectation (5)                    | 0,00                     | 0,00        | 0,00                   | 0,00                | 0,00                   |
| 23                                     | Immobilisations en cours (sauf 2324) (5)                     | 0,00                     | 0,00        | 0,00                   | 0,00                | 0,00                   |
| <b>Total des recettes d'équipement</b> |  | <b>675 567,10</b>        | <b>0,00</b> | <b>54 485,00</b>       | <b>54 485,00</b>    | <b>54 485,00</b>       |
| 10                                     | Dotations, fonds divers et réserves (sauf 1068)              | 75 000,00                | 0,00        | 15 200,00              | 15 200,00           | 15 200,00              |
| 10222                                  | FCTVA  | 75 000,00                | 0,00        | 12 200,00              | 12 200,00           | 12 200,00              |
| 10226                                  | Taxe d'aménagement   | 0,00                     | 0,00        | 3 000,00               | 3 000,00            | 3 000,00               |
| 138                                    | Autres subventions invest. non transf.                       | 0,00                     | 0,00        | 0,00                   | 0,00                | 0,00                   |
| 16                                     | Emprunts et dettes assimilées (16449, 165 et 166)            | 2 000,00                 | 0,00        | 0,00                   | 0,00                | 0,00                   |
| 165                                    | Dépôts et cautionnements reçus                               | 2 000,00                 | 0,00        | 0,00                   | 0,00                | 0,00                   |
| 18                                     | Cpte de liaison : affectation (BA,régie)                     | 0,00                     | 0,00        | 0,00                   | 0,00                | 0,00                   |
| 26                                     | Participations et créances rattachées                        | 0,00                     | 0,00        | 0,00                   | 0,00                | 0,00                   |
| 27                                     | Autres immobilisations financières                           | 0,00                     | 0,00        | 0,00                   | 0,00                | 0,00                   |
| 024                                    | Produits des cessions d'immobilisations                      | 300,00                   | 0,00        | 0,00                   | 0,00                | 0,00                   |
| <b>Total des recettes financières</b>  |  | <b>77 300,00</b>         | <b>0,00</b> | <b>15 200,00</b>       | <b>15 200,00</b>    | <b>15 200,00</b>       |
| 45                                     | Chapitres d'opérations pour compte de tiers (6)              | 5 000,00                 | 0,00        | 0,00                   | 0,00                | 0,00                   |
| <b>Total des recettes réelles</b>      |  | <b>757 867,10</b>        | <b>0,00</b> | <b>69 685,00</b>       | <b>69 685,00</b>    | <b>69 685,00</b>       |
| 021                                    | Virement de la section de fonctionnement                     | 0,00                     |             | 0,00                   | 0,00                | 0,00                   |
| 040                                    | Opérations ordre transf. entre sections (7) (8) (9)          | 926 848,00               |             | 0,00                   | 0,00                | 0,00                   |
| 28031                                  | Frais d'études   | 432,00                   |             | 0,00                   | 0,00                | 0,00                   |
| 28032                                  | Frais de recherche et de développement                       | 7 427,00                 |             | 0,00                   | 0,00                | 0,00                   |
| 2805                                   | Licences, logiciels, droits similaires                       | 7 807,00                 |             | 0,00                   | 0,00                | 0,00                   |
| 28121                                  | Plantations d'arbres et d'arbustes                           | 4 061,00                 |             | 0,00                   | 0,00                | 0,00                   |
| 281312                                 | Bâtiments scolaires  | 2 361,00                 |             | 0,00                   | 0,00                | 0,00                   |
| 281318                                 | Autres bâtiments publics                                     | 40 384,00                |             | 0,00                   | 0,00                | 0,00                   |

## MAGNY LE HONGRE - BUDGET PRINCIPAL DE MAGNY LE HONGRE - DM - 2023

Envoyé en préfecture le 19/10/2023

Reçu en préfecture le 19/10/2023

Publié le 19/10/2023  
ID : 077-217702687-20230925-D2023\_61A-DE

| Chap. / art. (1)                  |   | Budget de l'exercice (2) | RAR N-1 (3) | Propositions nouvelles | Vote        | Publié le              | Assemblée |
|-----------------------------------|---|--------------------------|-------------|------------------------|-------------|------------------------|-----------|
|                                   |   |                          | I           |                        | II          | TOTAL (RAR N-1 + Vote) |           |
|                                   |   |                          |             |                        |             | III = I + II           |           |
| 281351                            | Bâtiments publics                         | 272 197,00               |             | 0,00                   | 0,00        | 0,00                   |           |
| 28138                             | Autres constructions                      | 83 178,00                |             | 0,00                   | 0,00        | 0,00                   |           |
| 28152                             | Installations de voirie                   | 198 857,00               |             | 0,00                   | 0,00        | 0,00                   |           |
| 281538                            | Autres réseaux                            | 10 680,00                |             | 0,00                   | 0,00        | 0,00                   |           |
| 281568                            | Autre matériel, outillage incendie        | 31 723,00                |             | 0,00                   | 0,00        | 0,00                   |           |
| 2815731                           | Matériel roulant                          | 5 222,00                 |             | 0,00                   | 0,00        | 0,00                   |           |
| 2815738                           | Autre matériel et outillage de voirie     | 0,00                     |             | 0,00                   | 0,00        | 0,00                   |           |
| 28158                             | Autres inst., matériel, outil. techniques | 7 909,00                 |             | 0,00                   | 0,00        | 0,00                   |           |
| 28181                             | Installations générales, aménagt divers   | 1 153,00                 |             | 0,00                   | 0,00        | 0,00                   |           |
| 281828                            | Autres matériels de transport             | 23 332,00                |             | 0,00                   | 0,00        | 0,00                   |           |
| 281838                            | Autre matériel informatique               | 48 091,00                |             | 0,00                   | 0,00        | 0,00                   |           |
| 281848                            | Autres matériels de bureau et mobiliers   | 15 041,00                |             | 0,00                   | 0,00        | 0,00                   |           |
| 28188                             | Autres immo. corporelles                  | 166 993,00               |             | 0,00                   | 0,00        | 0,00                   |           |
| 041                               | Opérations patrimoniales (10)             | 110 000,00               |             | 0,00                   | 0,00        | 0,00                   |           |
| 1321                              | Subv. non transf. Etat, établ. nationaux  | 10 000,00                |             | 0,00                   | 0,00        | 0,00                   |           |
| 1322                              | Subv. non transf. Régions                 | 0,00                     |             | 0,00                   | 0,00        | 0,00                   |           |
| 1323                              | Subv. non transf. Départements            | 0,00                     |             | 0,00                   | 0,00        | 0,00                   |           |
| 1326                              | Subv. non transf. Autres E.P.L.           | 0,00                     |             | 0,00                   | 0,00        | 0,00                   |           |
| 2031                              | Frais d'études                            | 100 000,00               |             | 0,00                   | 0,00        | 0,00                   |           |
| 2313                              | Constructions                             | 0,00                     |             | 0,00                   | 0,00        | 0,00                   |           |
| <b>Total des recettes d'ordre</b> |   | <b>1 036 848,00</b>      |             | <b>0,00</b>            | <b>0,00</b> | <b>0,00</b>            |           |

(1) Détailler les articles utilisés conformément au plan de comptes.

(2) Voir état I-B pour le contenu du budget de l'exercice.

(3) La colonne RAR n'est à renseigner qu'en l'absence de reprise anticipée lors du vote du budget primitif.

(4) Sauf 165, 166 et 16449.

(5) Exceptionnellement, les comptes 20, 204, 21, 22 et 23 sont en recettes réelles en cas de réduction ou d'annulation de mandats donnant lieu à reversement.

(6) Voir l'annexe IV-B5 pour le détail des opérations pour compte de tiers.

(7) Cf. définition du chapitre des opérations d'ordre (RI 040 = DF 042).

(8) Les comptes 15, 29, 39, 49 et 59 peuvent figurer dans le détail du chapitre si la collectivité a opté pour le régime des provisions budgétaires, conformément aux dispositions législatives et réglementaires applicables.

(9) Aucune prévision budgétaire ne doit figurer à l'article 192 (cf. chapitre 024 « produit des cessions d'immobilisations »).

(10) Cf. définition du chapitre des opérations d'ordre (DI 041 = RI 041).

(11) Le chapitre 204 « Subventions d'équipement versées » est un chapitre globalisé regroupant les comptes 204 et 2324.

**III – VOTE DU BUDGET****SECTION DE FONCTIONNEMENT – VUE D'ENSEMBLE – DEPENSES– AE NOUVELLES ET CREDITS DE L'EXERCICE**

| Chap.   | Libellé  | Budget de l'exercice (1) | RAR N-1 (2)<br>I | Vote de l'assemblée sur les AE lors de la séance budgétaire (3)<br>III = I + II | Propositions nouvelles | Vote de l'assemblée<br>II | Pour information, dépenses gérées dans le cadre d'une AE | Pour information, dépenses gérées hors AE | TOTAL (RAR N-1 + Vote)<br>III = I + II |
|---|--|--------------------------|------------------|---|------------------------|---------------------------|--|---|--|
| <b>TOTAL</b>                                      |  | <b>13 388 003,00</b>     | <b>0,00</b>      | <b>0,00</b>   | <b>75 224,00</b>       | <b>75 224,00</b>          | <b>0,00</b>  | <b>75 224,00</b>                          | <b>75 224,00</b>                       |
| 011   | Charges à caractère général (4)                                | 5 544 714,18             | 0,00             | 0,00  | 19 973,00              | 19 973,00                 | 0,00   | 19 973,00                                 | 19 973,00                              |
| 012   | Charges de personnel et frais assimilés (4)                    | 6 028 000,00             | 0,00             |   | 0,00                   | 0,00                      |  | 0,00                                      | 0,00                                   |
| 014   | Atténuations de produits                                       | 150 000,00               | 0,00             |   | 0,00                   | 0,00                      |  | 0,00                                      | 0,00                                   |
| 016   | APA  | 0,00                     | 0,00             | 0,00  | 0,00                   | 0,00                      | 0,00   | 0,00                                      | 0,00                                   |
| 017   | RSA / Régularisations de RMI                                   | 0,00                     | 0,00             | 0,00  | 0,00                   | 0,00                      | 0,00   | 0,00                                      | 0,00                                   |
| 65  | Autres charges de gestion courante (sauf 6586) (4)             | 673 927,62               | 0,00             | 0,00  | 55 251,00              | 55 251,00                 | 0,00   | 55 251,00                                 | 55 251,00                              |
| 6586  | Frais fonctionnement des groupes d'élus                        | 0,00                     | 0,00             |   | 0,00                   | 0,00                      |  | 0,00                                      | 0,00                                   |
| <b>Total des dépenses de gestion des services</b> |  | <b>12 396 641,80</b>     | <b>0,00</b>      | <b>0,00</b>   | <b>75 224,00</b>       | <b>75 224,00</b>          | <b>0,00</b>  | <b>75 224,00</b>                          | <b>75 224,00</b>                       |
| 66  | Charges financières  | 39 513,20                | 0,00             |   | 0,00                   | 0,00                      |  | 0,00                                      | 0,00                                   |
| 67  | Charges spécifiques (4)  | 10 000,00                | 0,00             |   | 0,00                   | 0,00                      |  | 0,00                                      | 0,00                                   |
| 68  | Dotations aux provisions, dépréciations (semi-budgétaires) (4) | 15 000,00                |                  |   | 0,00                   | 0,00                      |  | 0,00                                      | 0,00                                   |
| 022   | Dépenses imprévues (dans le cadre d'une AE)                    |                          |                  | 0,00  |                        |                           |  |   |  |
| <b>Total des dépenses financières</b>             |  | <b>64 513,20</b>         | <b>0,00</b>      | <b>0,00</b>   | <b>0,00</b>            | <b>0,00</b>               |  | <b>0,00</b>                               | <b>0,00</b>                            |
| <b>Total des dépenses réelles</b>                 |  | <b>12 461 155,00</b>     | <b>0,00</b>      | <b>0,00</b>   | <b>75 224,00</b>       | <b>75 224,00</b>          | <b>0,00</b>  | <b>75 224,00</b>                          | <b>75 224,00</b>                       |
| 023   | Virement à la section d'investissement                         | 0,00                     |                  |   | 0,00                   | 0,00                      |  | 0,00                                      | 0,00                                   |
| 042   | Opérations ordre transf. entre sections (5)                    | 926 848,00               |                  |   | 0,00                   | 0,00                      |  | 0,00                                      | 0,00                                   |
| 043   | Opérations ordre intérieur de la section                       | 0,00                     |                  |   | 0,00                   | 0,00                      |  | 0,00                                      | 0,00                                   |
| <b>Total des dépenses d'ordre</b>                 |  | <b>926 848,00</b>        |                  |   | <b>0,00</b>            | <b>0,00</b>               |  | <b>0,00</b>                               | <b>0,00</b>                            |

**D002 Résultat reporté ou anticipé (6)****0,00****Total des dépenses de fonctionnement cumulées****75 224,00**

(1) Voir état I-B pour le contenu du budget de l'exercice.

(2) La colonne RAR n'est à renseigner qu'en l'absence de reprise anticipée lors du vote du budget primitif.

(3) Il s'agit des AE nouvelles qui sont votées lors de la séance d'adoption du budget. Cela concerne les AE relatives à de nouveaux engagements pluriannuels mais également les AE modifiant un stock d'AE existant.



**MAGNY LE HONGRE - BUDGET PRINCIPAL DE MAGNY LE HONGRE - DM - 2023**

(4) Hors dépenses imputées aux chapitres 016 et 017.

(5) Les comptes 68 peuvent figurer dans le détail du chapitre si la collectivité a opté pour le régime des provisions budgétaires, conformément aux dispositions législatives et réglementaires applicables.

(6) Inscrire en cas de reprise des résultats de l'exercice précédent (après vote du compte administratif) ou si reprise anticipée des résultats.

Envoyé en préfecture le 19/10/2023

Reçu en préfecture le 19/10/2023

Publié le



ID : 077-217702687-20230925-D2023\_61A-DE

## III – VOTE DU BUDGET

## SECTION DE FONCTIONNEMENT – VUE D'ENSEMBLE – RECETTES

III

B

| Chap.   | Libellé  | Budget de l'exercice (1) | RAR N-1 (2) | Propositions nouvelles | Vote de l'assemblée | Total (RAR N-1 + Vote) |
|---|--|--------------------------|-------------|------------------------|---------------------|------------------------|
|   |  |                          | I           |                        | II                  | III = I + II           |
| <b>TOTAL</b>                                      |  | <b>10 929 708,05</b>     | <b>0,00</b> | <b>75 224,00</b>       | <b>75 224,00</b>    | <b>75 224,00</b>       |
| 013   | Atténuations de charges (3)                                  | 50 000,00                | 0,00        | 0,00                   | 0,00                | 0,00                   |
| 016   | APA  | 0,00                     | 0,00        | 0,00                   | 0,00                | 0,00                   |
| 017   | RSA / Régularisations de RMI                                 | 0,00                     | 0,00        | 0,00                   | 0,00                | 0,00                   |
| 70  | Prod. services, domaine, ventes diverses                     | 1 122 566,05             | 0,00        | 0,00                   | 0,00                | 0,00                   |
| 73  | Impôts et taxes (sauf 731)                                   | 2 269 476,00             | 0,00        | 0,00                   | 0,00                | 0,00                   |
| 731   | Fiscalité locale   | 6 300 842,00             | 0,00        | 19 049,00              | 19 049,00           | 19 049,00              |
| 74  | Dotations et participations (3)                              | 960 539,00               | 0,00        | 33 337,00              | 33 337,00           | 33 337,00              |
| 75  | Autres produits de gestion courante (3)                      | 203 085,00               | 0,00        | 22 838,00              | 22 838,00           | 22 838,00              |
| <b>Total des recettes de gestion des services</b> |  | <b>10 906 508,05</b>     | <b>0,00</b> | <b>75 224,00</b>       | <b>75 224,00</b>    | <b>75 224,00</b>       |
| 76  | Produits financiers  | 0,00                     | 0,00        | 0,00                   | 0,00                | 0,00                   |
| 77  | Produits spécifiques (3)                                     | 0,00                     | 0,00        | 0,00                   | 0,00                | 0,00                   |
| 78  | Reprises amort., dépréciations, prov. (semi-budgétaires) (3) | 8 200,00                 |             | 0,00                   | 0,00                | 0,00                   |
| <b>Total des recettes financières</b>             |  | <b>8 200,00</b>          | <b>0,00</b> | <b>0,00</b>            | <b>0,00</b>         | <b>0,00</b>            |
| <b>Total des recettes réelles</b>                 |  | <b>10 914 708,05</b>     | <b>0,00</b> | <b>75 224,00</b>       | <b>75 224,00</b>    | <b>75 224,00</b>       |
| 042   | Opérations ordre transf. entre sections (4) (5) (6)          | 15 000,00                |             | 0,00                   | 0,00                | 0,00                   |
| 043   | Opérations ordre intérieur de la section (7)                 | 0,00                     |             | 0,00                   | 0,00                | 0,00                   |
| <b>Total des recettes d'ordre</b>                 |  | <b>15 000,00</b>         |             | <b>0,00</b>            | <b>0,00</b>         | <b>0,00</b>            |

R002 Résultat reporté ou anticipé (8)

0,00

Total des recettes de fonctionnement cumulées

75 224,00

(1) Voir état I-B pour le contenu du budget de l'exercice.

(2) La colonne RAR n'est à renseigner qu'en l'absence de reprise anticipée lors du vote du budget primitif.

(3) Hors recettes imputées aux chapitres 016 et 017.

(4) Cf. définition du chapitre des opérations d'ordre (RF 042 = DI 040).

(5) Les comptes 78 peuvent figurer dans le détail du chapitre si la collectivité a opté pour le régime des provisions budgétaires, conformément aux dispositions législatives et réglementaires applicables.

(6) Aucune prévision budgétaire ne doit figurer aux articles 775 et 776 (cf. chapitre 024 « produit des cessions d'immobilisations »).

(7) Chapitre destiné à retracer les opérations particulières telles que les opérations de stocks ou liées à la tenue d'un inventaire permanent simplifié.

(8) Inscrire en cas de reprise des résultats de l'exercice précédent (après vote du compte administratif) ou si reprise anticipée des résultats.



## III – VOTE DU BUDGET

## SECTION DE FONCTIONNEMENT – DEPENSES – DETAIL PAR ARTICLE

| Chap. / art.<br>(1) | Libellé                                     | Budget de<br>l'exercice (2) | RAR N-1 (3)<br><br>I | Vote de<br>l'assemblée sur<br>les AE lors de la<br>séance<br>budgétaire (4) | Propositions<br>nouvelles | Vote de<br>l'assemblée<br><br>II | Pour<br>information<br>Crédits gérés<br>dans le cadre<br>d'une AE | Pour<br>information<br>Crédits gérés<br>hors AE | TOTAL<br>(RAR N-1 +<br>Vote)<br><br>III = I + II |
|---------------------|---|-----------------------------|----------------------|---|---------------------------|----------------------------------|---|---|--|
| <b>TOTAL</b>        |   | <b>13 388 003,00</b>        | <b>0,00</b>          | <b>0,00</b>   | <b>75 224,00</b>          | <b>75 224,00</b>                 | <b>0,00</b>   | <b>75 224,00</b>                                | <b>75 224,00</b>                                 |
| 011                 | Charges à caractère général (5)             | 5 544 714,18                | 0,00                 | 0,00  | 19 973,00                 | 19 973,00                        | 0,00  | 19 973,00                                       | 19 973,00  |
| 6041                | Achats d'études                             | 2 000,00                    | 0,00                 |   | 0,00                      | 0,00                             | 0,00  | 0,00  | 0,00   |
| 6042                | Achats de prestations de services           | 225 766,47                  | 0,00                 |   | 0,00                      | 0,00                             | 0,00  | 0,00  | 0,00   |
| 60611               | Eau et assainissement                       | 74 066,94                   | 0,00                 |   | 0,00                      | 0,00                             | 0,00  | 0,00  | 0,00   |
| 60612               | Energie - Electricité                       | 486 250,00                  | 0,00                 |   | 0,00                      | 0,00                             | 0,00  | 0,00  | 0,00   |
| 60613               | Chauffage urbain                            | 394 435,00                  | 0,00                 |   | 0,00                      | 0,00                             | 0,00  | 0,00  | 0,00   |
| 60621               | Combustibles                                | 18 085,72                   | 0,00                 |   | 0,00                      | 0,00                             | 0,00  | 0,00  | 0,00   |
| 60622               | Carburants                                  | 18 000,00                   | 0,00                 |   | 0,00                      | 0,00                             | 0,00  | 0,00  | 0,00   |
| 60623               | Alimentation                                | 518 243,20                  | 0,00                 |   | 0,00                      | 0,00                             | 0,00  | 0,00  | 0,00   |
| 60624               | Produits de traitement                      | 3 940,98                    | 0,00                 |   | 0,00                      | 0,00                             | 0,00  | 0,00  | 0,00   |
| 60628               | Autres fournitures non stockées             | 12 204,97                   | 0,00                 |   | 0,00                      | 0,00                             | 0,00  | 0,00  | 0,00   |
| 60631               | Fournitures d'entretien                     | 25 800,00                   | 0,00                 |   | 0,00                      | 0,00                             | 0,00  | 0,00  | 0,00   |
| 60632               | Fournitures de petit équipement             | 77 838,78                   | 0,00                 |   | 3 975,00                  | 3 975,00                         | 0,00  | 3 975,00  | 3 975,00   |
| 60633               | Fournitures de voirie                       | 6 000,00                    | 0,00                 |   | 0,00                      | 0,00                             | 0,00  | 0,00  | 0,00   |
| 60636               | Habillement et vêtements de travail         | 19 200,00                   | 0,00                 |   | 0,00                      | 0,00                             | 0,00  | 0,00  | 0,00   |
| 6064                | Fournitures administratives                 | 27 652,45                   | 0,00                 |   | 0,00                      | 0,00                             | 0,00  | 0,00  | 0,00   |
| 6065                | Livres, disq., cass. (biblio. Médiat.)      | 2 607,85                    | 0,00                 |   | 0,00                      | 0,00                             | 0,00  | 0,00  | 0,00   |
| 60668               | Autres produits pharmaceutiques             | 2 360,31                    | 0,00                 |   | 0,00                      | 0,00                             | 0,00  | 0,00  | 0,00   |
| 6067                | Fournitures scolaires                       | 19 808,15                   | 0,00                 |   | 0,00                      | 0,00                             | 0,00  | 0,00  | 0,00   |
| 6068                | Autres matières et fournitures              | 1 453 787,74                | 0,00                 |   | 4 694,00                  | 4 694,00                         | 0,00  | 4 694,00  | 4 694,00   |
| 611                 | Contrats de prestations de services         | 352 271,92                  | 0,00                 |   | 0,00                      | 0,00                             | 0,00  | 0,00  | 0,00   |
| 6132                | Locations immobilières                      | 0,00                        | 0,00                 |   | 0,00                      | 0,00                             | 0,00  | 0,00  | 0,00   |
| 61358               | Autres                                      | 44 472,00                   | 0,00                 |   | 0,00                      | 0,00                             | 0,00  | 0,00  | 0,00   |
| 614                 | Charges locatives et de copropriété         | 1 500,00                    | 0,00                 |   | 0,00                      | 0,00                             | 0,00  | 0,00  | 0,00   |
| 61521               | Entretien terrains                          | 354 141,83                  | 0,00                 |   | 0,00                      | 0,00                             | 0,00  | 0,00  | 0,00   |
| 615221              | Entretien, réparations bâtiments<br>publics | 111 958,54                  | 0,00                 |   | 10 704,00                 | 10 704,00                        | 0,00  | 10 704,00                                       | 10 704,00  |
| 615231              | Entretien, réparations voiries              | 92 677,57                   | 0,00                 |   | 0,00                      | 0,00                             | 0,00  | 0,00  | 0,00   |
| 61551               | Entretien matériel roulant                  | 19 900,00                   | 0,00                 |   | 0,00                      | 0,00                             | 0,00  | 0,00  | 0,00   |
| 61558               | Entretien autres biens mobiliers            | 37 401,62                   | 0,00                 |   | 0,00                      | 0,00                             | 0,00  | 0,00  | 0,00   |
| 6156                | Maintenance                                 | 279 360,42                  | 0,00                 |   | 0,00                      | 0,00                             | 0,00  | 0,00  | 0,00   |
| 6168                | Autres primes d'assurance                   | 21 493,36                   | 0,00                 |   | 0,00                      | 0,00                             | 0,00  | 0,00  | 0,00   |
| 617                 | Etudes et recherches                        | 12 200,00                   | 0,00                 |   | 0,00                      | 0,00                             | 0,00  | 0,00  | 0,00   |
| 6182                | Documentation générale et technique         | 10 025,60                   | 0,00                 |   | 0,00                      | 0,00                             | 0,00  | 0,00  | 0,00   |

MAGNY LE HONGRE - BUDGET PRINCIPAL DE MAGNY LE HONGRE - DM - 2023

Envoyé en préfecture le 19/10/2023

Reçu en préfecture le 19/10/2023

510

| Chap. / art.<br>(1) | Libellé   | Budget de<br>l'exercice (2) | RAR N-1 (3) |    | Vote de<br>l'assemblée sur<br>les AE lors de la<br>séance<br>budgétaire (4) | Propositions<br>nouvelles | Vote de<br>l'assemblée<br><br>II | Pour<br>information<br>Crédits gérés<br>dans le cadre<br>d'une AE | Pour<br>information<br>Crédits gérés<br>dans le cadre<br>d'une AE |                       |
|---------------------|---|-----------------------------|-------------|----|---|---------------------------|----------------------------------|---|---|-----------------------|
|                     |   |                             | I           | II |   |                           |                                  |   | Crédits gérés<br>hors AE  | Vote)<br>III = I + II |
| 6184                | Versements à des organismes de formation        | 40 000,00                   | 0,00        |    |   | 600,00                    | 600,00                           | 0,00  | 600,00  | 600,00                |
| 6185                | Frais de colloques et de séminaires             | 4 060,00                    | 0,00        |    |   | 0,00                      | 0,00                             | 0,00  | 0,00  | 0,00                  |
| 6188                | Autres frais divers                             | 106 547,00                  | 0,00        |    |   | 0,00                      | 0,00                             | 0,00  | 0,00  | 0,00                  |
| 62261               | Honoraires médicaux et paramédicaux             | 8 500,00                    | 0,00        |    |   | 0,00                      | 0,00                             | 0,00  | 0,00  | 0,00                  |
| 62268               | Autres honoraires, conseils                     | 4 800,00                    | 0,00        |    |   | 0,00                      | 0,00                             | 0,00  | 0,00  | 0,00                  |
| 6227                | Frais d'actes et de contentieux                 | 5 000,00                    | 0,00        |    |   | 0,00                      | 0,00                             | 0,00  | 0,00  | 0,00                  |
| 6231                | Annonces et insertions                          | 23 100,00                   | 0,00        |    |   | 0,00                      | 0,00                             | 0,00  | 0,00  | 0,00                  |
| 6232                | Fêtes et cérémonies                             | 37 492,00                   | 0,00        |    |   | 0,00                      | 0,00                             | 0,00  | 0,00  | 0,00                  |
| 6234                | Réceptions                                      | 12 442,00                   | 0,00        |    |   | 0,00                      | 0,00                             | 0,00  | 0,00  | 0,00                  |
| 6236                | Catalogues et imprimés                          | 28 736,90                   | 0,00        |    |   | 0,00                      | 0,00                             | 0,00  | 0,00  | 0,00                  |
| 6238                | Divers  | 7 277,46                    | 0,00        |    |   | 0,00                      | 0,00                             | 0,00  | 0,00  | 0,00                  |
| 6241                | Transports de biens                             | 150,00                      | 0,00        |    |   | 0,00                      | 0,00                             | 0,00  | 0,00  | 0,00                  |
| 6245                | Transports de personnes extérieures             | 49 256,96                   | 0,00        |    |   | 0,00                      | 0,00                             | 0,00  | 0,00  | 0,00                  |
| 6247                | Transports collectifs                           | 7 873,04                    | 0,00        |    |   | 0,00                      | 0,00                             | 0,00  | 0,00  | 0,00                  |
| 6251                | Voyages, déplacements et missions               | 5 733,19                    | 0,00        |    |   | 0,00                      | 0,00                             | 0,00  | 0,00  | 0,00                  |
| 6261                | Frais d'affranchissement                        | 18 200,00                   | 0,00        |    |   | 0,00                      | 0,00                             | 0,00  | 0,00  | 0,00                  |
| 6262                | Frais de télécommunications                     | 21 535,00                   | 0,00        |    |   | 0,00                      | 0,00                             | 0,00  | 0,00  | 0,00                  |
| 627                 | Services bancaires et assimilés                 | 4 590,31                    | 0,00        |    |   | 0,00                      | 0,00                             | 0,00  | 0,00  | 0,00                  |
| 6281                | Concours divers (cotisations)                   | 13 252,90                   | 0,00        |    |   | 0,00                      | 0,00                             | 0,00  | 0,00  | 0,00                  |
| 6282                | Frais de gardiennage                            | 5 183,00                    | 0,00        |    |   | 0,00                      | 0,00                             | 0,00  | 0,00  | 0,00                  |
| 6283                | Frais de nettoyage des locaux                   | 366 700,00                  | 0,00        |    |   | 0,00                      | 0,00                             | 0,00  | 0,00  | 0,00                  |
| 62876               | Remb. frais à un GFP de rattachement            | 26 000,00                   | 0,00        |    |   | 0,00                      | 0,00                             | 0,00  | 0,00  | 0,00                  |
| 6288                | Autres services extérieurs                      | 45,00                       | 0,00        |    |   | 0,00                      | 0,00                             | 0,00  | 0,00  | 0,00                  |
| 63512               | Taxes foncières                                 | 7 938,00                    | 0,00        |    |   | 0,00                      | 0,00                             | 0,00  | 0,00  | 0,00                  |
| 6355                | Taxes et impôts sur les véhicules               | 700,00                      | 0,00        |    |   | 0,00                      | 0,00                             | 0,00  | 0,00  | 0,00                  |
| 6358                | Autres droits                                   | 150,00                      | 0,00        |    |   | 0,00                      | 0,00                             | 0,00  | 0,00  | 0,00                  |
| 637                 | Autres impôts, taxes (autres organismes)        | 14 000,00                   | 0,00        |    |   | 0,00                      | 0,00                             | 0,00  | 0,00  | 0,00                  |
| 012                 | Charges de personnel et frais assimilés (5) (6) | 6 028 000,00                | 0,00        |    |   | 0,00                      | 0,00                             |   | 0,00  | 0,00                  |
| 6218                | Autre personnel extérieur                       | 8 370,47                    | 0,00        |    |   | 0,00                      | 0,00                             |   | 0,00  | 0,00                  |
| 6331                | Versement mobilité                              | 52 902,94                   | 0,00        |    |   | 0,00                      | 0,00                             |   | 0,00  | 0,00                  |
| 6332                | Cotisations versées au F.N.A.L.                 | 16 440,33                   | 0,00        |    |   | 0,00                      | 0,00                             |   | 0,00  | 0,00                  |
| 6333                | Particip. employeurs format. prof. cont.        | 117,48                      | 0,00        |    |   | 0,00                      | 0,00                             |   | 0,00  | 0,00                  |
| 6336                | Cotisations CNFPT et CDGFPT                     | 61 311,67                   | 0,00        |    |   | 0,00                      | 0,00                             |   | 0,00  | 0,00                  |
| 6338                | Autres impôts, taxes sur rémunérations          | 10 012,73                   | 0,00        |    |   | 0,00                      | 0,00                             |   | 0,00  | 0,00                  |
| 64111               | Rémunération principale titulaires              | 2 433 051,22                | 0,00        |    |   | 0,00                      | 0,00                             |   | 0,00  | 0,00                  |
| 64112               | SFT, indemnité de résidence                     | 117 489,07                  | 0,00        |    |   | 0,00                      | 0,00                             |   | 0,00  | 0,00                  |

## MAGNY LE HONGRE - BUDGET PRINCIPAL DE MAGNY LE HONGRE - DM - 2023

Envoyé en préfecture le 19/10/2023

Reçu en préfecture le 19/10/2023

| Chap. / art.<br>(1) | Libellé  | Budget de<br>l'exercice (2) | RAR N-1 (3)<br><br>I | Vote de<br>l'assemblée sur<br>les AE lors de la<br>séance<br>budgétaire (4) | Propositions<br>nouvelles | Vote de<br>l'assemblée<br><br>II | Pour<br>information<br>Crédits gérés<br>dans le cadre<br>d'une AE | Crédits gérés<br>hors AE | Vote)<br>III = I + II | Publié le                                | Pour |
|---------------------|--|-----------------------------|----------------------|---|---------------------------|----------------------------------|---|--------------------------|-----------------------|--|------|
|                     |  |                             |                      |   |                           |                                  |   |                          |                       | ID : 077-217702687-20230925-D2023_61A-DE |      |
| 64113               | NBI  | 14 134,32                   | 0,00                 |   | 0,00                      | 0,00                             |   | 0,00                     | 0,00                  |  |      |
| 64118               | Autres indemnités  | 646 588,45                  | 0,00                 |   | 0,00                      | 0,00                             |   | 0,00                     | 0,00                  |  |      |
| 64131               | Rémunérations  | 713 813,87                  | 0,00                 |   | 0,00                      | 0,00                             |   | 0,00                     | 0,00                  |  |      |
| 64132               | SFT, indemnité de résidence                              | 28 548,96                   | 0,00                 |   | 0,00                      | 0,00                             |   | 0,00                     | 0,00                  |  |      |
| 64138               | Primes et autres indemnités                              | 127 392,87                  | 0,00                 |   | 0,00                      | 0,00                             |   | 0,00                     | 0,00                  |  |      |
| 6417                | Rémunérations des apprentis                              | 43 656,10                   | 0,00                 |   | 0,00                      | 0,00                             |   | 0,00                     | 0,00                  |  |      |
| 64171               | Apprentis - rémunérations                                | 0,00                        | 0,00                 |   | 0,00                      | 0,00                             |   | 0,00                     | 0,00                  |  |      |
| 6451                | Cotisations à l'U.R.S.S.A.F.                             | 631 786,35                  | 0,00                 |   | 0,00                      | 0,00                             |   | 0,00                     | 0,00                  |  |      |
| 6453                | Cotisations aux caisses de retraites                     | 819 953,16                  | 0,00                 |   | 0,00                      | 0,00                             |   | 0,00                     | 0,00                  |  |      |
| 6454                | Cotisations aux A.S.S.E.D.I.C.                           | 35 675,53                   | 0,00                 |   | 0,00                      | 0,00                             |   | 0,00                     | 0,00                  |  |      |
| 6455                | Cotisations pour assurance du<br>personnel               | 200 000,00                  | 0,00                 |   | 0,00                      | 0,00                             |   | 0,00                     | 0,00                  |  |      |
| 6458                | Cotis. aux autres organismes sociaux                     | 15 053,49                   | 0,00                 |   | 0,00                      | 0,00                             |   | 0,00                     | 0,00                  |  |      |
| 6472                | Prestations familiales directes                          | 30 000,00                   | 0,00                 |   | 0,00                      | 0,00                             |   | 0,00                     | 0,00                  |  |      |
| 6475                | Médecine du travail, pharmacie                           | 20 018,35                   | 0,00                 |   | 0,00                      | 0,00                             |   | 0,00                     | 0,00                  |  |      |
| 6478                | Autres charges sociales diverses                         | 1 682,64                    | 0,00                 |   | 0,00                      | 0,00                             |   | 0,00                     | 0,00                  |  |      |
| 014                 | Atténuations de produits                                 | 150 000,00                  | 0,00                 |   | 0,00                      | 0,00                             |   | 0,00                     | 0,00                  |  |      |
| 7392221             | Fonds péréquation ress. com. et<br>intercom              | 150 000,00                  | 0,00                 |   | 0,00                      | 0,00                             |   | 0,00                     | 0,00                  |  |      |
| 016                 | APA  | 0,00                        | 0,00                 | 0,00  | 0,00                      | 0,00                             | 0,00  | 0,00                     | 0,00                  |  |      |
| 017                 | RSA / Régularisations de RMI                             | 0,00                        | 0,00                 | 0,00  | 0,00                      | 0,00                             | 0,00  | 0,00                     | 0,00                  |  |      |
| 65                  | Autres charges de gestion<br>courante (sauf le 6586) (5) | 673 927,62                  | 0,00                 | 0,00  | 55 251,00                 | 55 251,00                        | 0,00  | 55 251,00                | 55 251,00             |  |      |
| 65311               | Indemnités de fonction                                   | 111 563,16                  | 0,00                 |   | 0,00                      | 0,00                             | 0,00  | 0,00                     | 0,00                  |  |      |
| 65312               | Frais de mission et de déplacement                       | 0,00                        | 0,00                 |   | 1 000,00                  | 1 000,00                         | 0,00  | 1 000,00                 | 1 000,00              |  |      |
| 65313               | Cotisations de retraite                                  | 5 042,64                    | 0,00                 |   | 0,00                      | 0,00                             | 0,00  | 0,00                     | 0,00                  |  |      |
| 65314               | Cotis. sécurité sociale - part patronale                 | 66,96                       | 0,00                 |   | 0,00                      | 0,00                             | 0,00  | 0,00                     | 0,00                  |  |      |
| 65315               | Formation  | 16 000,00                   | 0,00                 |   | 0,00                      | 0,00                             | 0,00  | 0,00                     | 0,00                  |  |      |
| 653172              | Cotis.fonds financ.allocation fin<br>mandat              | 100,00                      | 0,00                 |   | 0,00                      | 0,00                             | 0,00  | 0,00                     | 0,00                  |  |      |
| 6541                | Créances admises en non-valeur                           | 8 200,00                    | 0,00                 |   | 0,00                      | 0,00                             | 0,00  | 0,00                     | 0,00                  |  |      |
| 6542                | Créances éteintes  | 2 000,00                    | 0,00                 |   | 0,00                      | 0,00                             | 0,00  | 0,00                     | 0,00                  |  |      |
| 6553                | Service d'incendie                                       | 136 921,00                  | 0,00                 |   | 0,00                      | 0,00                             | 0,00  | 0,00                     | 0,00                  |  |      |
| 65568               | Autres contributions                                     | 16 153,00                   | 0,00                 |   | 0,00                      | 0,00                             | 0,00  | 0,00                     | 0,00                  |  |      |
| 6558                | Autres contributions obligatoires                        | 34 592,00                   | 0,00                 |   | 0,00                      | 0,00                             | 0,00  | 0,00                     | 0,00                  |  |      |
| 657348              | Subv. fonct. autres communes                             | 3 000,00                    | 0,00                 |   | 0,00                      | 0,00                             | 0,00  | 0,00                     | 0,00                  |  |      |
| 657351              | Subv. fonct. GFP de rattachement                         | 88 444,00                   | 0,00                 |   | 54 251,00                 | 54 251,00                        | 0,00  | 54 251,00                | 54 251,00             |  |      |
| 657362              | Subv. fonct. CCAS  | 42 000,00                   | 0,00                 |   | 0,00                      | 0,00                             | 0,00  | 0,00                     | 0,00                  |  |      |
| 65748               | Subv.fonct.autres personnes droit<br>privé               | 124 000,00                  | 0,00                 |   | 0,00                      | 0,00                             | 0,00  | 0,00                     | 0,00                  |  |      |

## MAGNY LE HONGRE - BUDGET PRINCIPAL DE MAGNY LE HONGRE - DM - 2023

Envoyé en préfecture le 19/10/2023

Reçu en préfecture le 19/10/2023

| Chap. / art.<br>(1)                                 | Libellé   | Budget de<br>l'exercice (2) | RAR N-1 (3) | Vote de<br>l'assemblée sur<br>les AE lors de la<br>séance<br>budgétaire (4) | Propositions<br>nouvelles | Vote de<br>l'assemblée<br>II | Pour<br>information<br>Crédits gérés<br>dans le cadre<br>d'une AE | Crédits gérés<br>hors AE | Vote)<br>III = I + II |
|---|---|-----------------------------|-------------|---|---------------------------|------------------------------|---|--------------------------|-----------------------|
|   |   |                             | I           |   |                           |                              |   |                          |                       |
| 65811   | Droits d'utilisat° - informatique nuage                           | 34 708,78                   | 0,00        |   | 0,00                      | 0,00                         | 0,00  | 0,00                     | 0,00                  |
| 65818   | Autres  | 29 160,08                   | 0,00        |   | 0,00                      | 0,00                         | 0,00  | 0,00                     | 0,00                  |
| 6583  | Int. moratoires et pénalités sur<br>marchés                       | 15 000,00                   | 0,00        |   | 0,00                      | 0,00                         | 0,00  | 0,00                     | 0,00                  |
| 65888   | Autres  | 6 976,00                    | 0,00        |   | 0,00                      | 0,00                         | 0,00  | 0,00                     | 0,00                  |
| 6586  | Frais fonctionnement des groupes<br>d'élus                        | 0,00                        | 0,00        |   | 0,00                      | 0,00                         |   | 0,00                     | 0,00                  |
| <b>Total des dépenses de gestion des services</b>   |   | <b>12 396 641,80</b>        | <b>0,00</b> | <b>0,00</b>   | <b>75 224,00</b>          | <b>75 224,00</b>             | <b>0,00</b>   | <b>75 224,00</b>         | <b>75 224,00</b>      |
| 66  | Charges financières   | 39 513,20                   | 0,00        |   | 0,00                      | 0,00                         |   | 0,00                     | 0,00                  |
| 66111   | Intérêts réglés à l'échéance                                      | 41 765,00                   | 0,00        |   | 0,00                      | 0,00                         |   | 0,00                     | 0,00                  |
| 66112   | Intérêts - Rattachement des ICNE                                  | -2 251,80                   | 0,00        |   | 0,00                      | 0,00                         |   | 0,00                     | 0,00                  |
| 67  | Charges spécifiques (5)   | 10 000,00                   | 0,00        |   | 0,00                      | 0,00                         |   | 0,00                     | 0,00                  |
| 673   | Titres annulés (sur exercices<br>antérieurs)                      | 10 000,00                   | 0,00        |   | 0,00                      | 0,00                         |   | 0,00                     | 0,00                  |
| 68  | Dotations aux provisions,<br>dépréciations (semi-budgétaires) (5) | 15 000,00                   |             |   | 0,00                      | 0,00                         |   | 0,00                     | 0,00                  |
| 6817  | Dot. prov. dépréc. actifs circulants                              | 15 000,00                   |             |   | 0,00                      | 0,00                         |   | 0,00                     | 0,00                  |
| 022   | Dépenses imprévues (dans le cadre<br>d'une AE)                    |                             |             | 0,00  |                           |                              |   |                          |                       |
| <b>Total des charges financières et spécifiques</b> |   | <b>64 513,20</b>            | <b>0,00</b> | <b>0,00</b>   | <b>0,00</b>               | <b>0,00</b>                  |   | <b>0,00</b>              | <b>0,00</b>           |
| <b>Total des dépenses réelles</b>                   |   | <b>12 461 155,00</b>        | <b>0,00</b> | <b>0,00</b>   | <b>75 224,00</b>          | <b>75 224,00</b>             | <b>0,00</b>   | <b>75 224,00</b>         | <b>75 224,00</b>      |
| 023   | Virement à la section<br>d'investissement                         | 0,00                        |             |   | 0,00                      | 0,00                         |   | 0,00                     | 0,00                  |
| 042   | Opérations ordre transf. entre<br>sections (7) (8) (9)            | 926 848,00                  |             |   | 0,00                      | 0,00                         |   | 0,00                     | 0,00                  |
| 675   | Valeurs comptables immobilisations<br>cédée                       | 0,00                        |             |   | 0,00                      | 0,00                         |   | 0,00                     | 0,00                  |
| 6761  | Différences sur réalisations<br>(positives)                       | 0,00                        |             |   | 0,00                      | 0,00                         |   | 0,00                     | 0,00                  |
| 6811  | Dot. amort. immos incorporelles                                   | 926 848,00                  |             |   | 0,00                      | 0,00                         |   | 0,00                     | 0,00                  |
| 043   | Opérations ordre intérieur de la<br>section (8) (10)              | 0,00                        |             |   | 0,00                      | 0,00                         |   | 0,00                     | 0,00                  |
| <b>Total des dépenses d'ordre</b>                   |   | <b>926 848,00</b>           |             |   | <b>0,00</b>               | <b>0,00</b>                  |   | <b>0,00</b>              | <b>0,00</b>           |

## Détail du calcul des ICNE au compte 66112 (11)

|                                    |           |
|------------------------------------|-----------|
| Montant des ICNE de l'exercice     | 9 252,16  |
| Montant des ICNE de l'exercice N-1 | 11 503,96 |

## MAGNY LE HONGRE - BUDGET PRINCIPAL DE MAGNY LE HONGRE - DM - 2023

= Différence ICNE N – ICNE N-1

-2 251,80

Envoyé en préfecture le 19/10/2023

Reçu en préfecture le 19/10/2023

Publié le



ID : 077-217702687-20230925-D2023\_61A-DE

- (1) Détailler les articles utilisés conformément au plan de comptes.
- (2) Voir état I-B pour le contenu du budget de l'exercice.
- (3) La colonne RAR n'est à renseigner qu'en l'absence de reprise anticipée lors du vote du budget primitif.
- (4) Il s'agit des AE nouvelles qui sont votées lors de la séance d'adoption du budget. Cela concerne les AE relatives à de nouveaux engagements pluriannuels mais également les AE modifiant un stock d'AE existant.
- (5) Hors dépenses imputées aux chapitres 016 et 017.
- (6) Les dépenses de frais de personnel sont exclues des autorisations d'engagement.
- (7) Les comptes 68 peuvent figurer dans le détail du chapitre si la collectivité a opté pour le régime des provisions budgétaires, conformément aux dispositions législatives et réglementaires applicables.
- (8) Cf. définitions des chapitres des opérations d'ordre (*DF 042 = RI 040*) (*DF 043 = RF 043*).
- (9) Aucune prévision budgétaire ne doit figurer aux articles 675 et 676 (cf. chapitre 024 « produit des cessions d'immobilisations »).
- (10) Chapitre destiné à retracer les opérations particulières telles que les opérations de stocks ou liées à la tenue d'un inventaire permanent.
- (11) Si le montant des ICNE de l'exercice est inférieur au montant de l'exercice N-1, le montant du compte 66112 sera négatif.

## III – VOTE DU BUDGET

## SECTION DE FONCTIONNEMENT – RECETTES – DETAIL PAR ARTICLE

| Chap / art. (1) | Libellé                                  | Budget de l'exercice (2) | RAR N-1 (3)<br>I | Propositions nouvelles | Vote de l'assemblée<br>II | Total<br>(RAR N-1 + Vote)<br>III = I + II |
|-----------------|--|--------------------------|------------------|------------------------|---------------------------|---|
| <b>TOTAL</b>    |  | <b>10 929 708,05</b>     | <b>0,00</b>      | <b>75 224,00</b>       | <b>75 224,00</b>          | <b>75 224,00</b>                          |
| 013             | Atténuations de charges (4)              | 50 000,00                | 0,00             | 0,00                   | 0,00                      | 0,00                                      |
| 6419            | Remboursements rémunérations personnel   | 50 000,00                | 0,00             | 0,00                   | 0,00                      | 0,00                                      |
| 6459            | Remb.charges sécu.sociale et prévoyance  | 0,00                     | 0,00             | 0,00                   | 0,00                      | 0,00                                      |
| 016             | APA                                      | 0,00                     | 0,00             | 0,00                   | 0,00                      | 0,00                                      |
| 017             | RSA / Régularisations de RMI             | 0,00                     | 0,00             | 0,00                   | 0,00                      | 0,00                                      |
| 70              | Prod. services, domaine, ventes diverses | 1 122 566,05             | 0,00             | 0,00                   | 0,00                      | 0,00                                      |
| 70311           | Concessions cimetières (produit net)     | 2 475,00                 | 0,00             | 0,00                   | 0,00                      | 0,00                                      |
| 70323           | Red. occupation dom. public              | 27 826,00                | 0,00             | 0,00                   | 0,00                      | 0,00                                      |
| 7062            | Redevances services à caractère culturel | 8 500,00                 | 0,00             | 0,00                   | 0,00                      | 0,00                                      |
| 70631           | Redevances services à caractère sportif  | 25 215,00                | 0,00             | 0,00                   | 0,00                      | 0,00                                      |
| 70632           | Redevances services à caractère loisir   | 12 050,00                | 0,00             | 0,00                   | 0,00                      | 0,00                                      |
| 7066            | Redevances services à caractère social   | 185 000,00               | 0,00             | 0,00                   | 0,00                      | 0,00                                      |
| 7067            | Redev. services périscolaires et enseign | 777 400,00               | 0,00             | 0,00                   | 0,00                      | 0,00                                      |
| 70688           | Autres prestations de services           | 0,00                     | 0,00             | 0,00                   | 0,00                      | 0,00                                      |
| 706888          | Autres                                   | 100,00                   | 0,00             | 0,00                   | 0,00                      | 0,00                                      |
| 7081            | Services exploités intérêt du personnel  | 84 000,05                | 0,00             | 0,00                   | 0,00                      | 0,00                                      |
| 73              | Impôts et taxes (sauf 731)               | 2 269 476,00             | 0,00             | 0,00                   | 0,00                      | 0,00                                      |
| 73211           | Attribution de compensation              | 2 269 476,00             | 0,00             | 0,00                   | 0,00                      | 0,00                                      |
| 731             | Fiscalité locale                         | 6 300 842,00             | 0,00             | 19 049,00              | 19 049,00                 | 19 049,00                                 |
| 73111           | Impôts directs locaux                    | 5 503 042,00             | 0,00             | 0,00                   | 0,00                      | 0,00                                      |
| 73123           | Taxe com add droit mut ou pub foncière   | 680 000,00               | 0,00             | 0,00                   | 0,00                      | 0,00                                      |
| 73141           | Taxe sur la conso. finale d'électricité  | 100 000,00               | 0,00             | 19 049,00              | 19 049,00                 | 19 049,00                                 |
| 73154           | Droits de place                          | 14 000,00                | 0,00             | 0,00                   | 0,00                      | 0,00                                      |
| 7318            | Autres                                   | 3 800,00                 | 0,00             | 0,00                   | 0,00                      | 0,00                                      |
| 74              | Dotations et participations (4)          | 960 539,00               | 0,00             | 33 337,00              | 33 337,00                 | 33 337,00                                 |
| 74111           | Dotation forfaitaire des communes        | 17 912,00                | 0,00             | -1 000,00              | -1 000,00                 | -1 000,00                                 |
| 741121          | DSR des communes                         | 111 528,00               | 0,00             | 22 000,00              | 22 000,00                 | 22 000,00                                 |
| 744             | FCTVA                                    | 15 000,00                | 0,00             | 12 337,00              | 12 337,00                 | 12 337,00                                 |
| 7473            | Participation départements               | 44 000,00                | 0,00             | 0,00                   | 0,00                      | 0,00                                      |
| 74741           | Participation communes membres du GFP    | 0,00                     | 0,00             | 0,00                   | 0,00                      | 0,00                                      |
| 74788           | Autres                                   | 0,00                     | 0,00             | 0,00                   | 0,00                      | 0,00                                      |
| 747888          | Autres                                   | 358 500,00               | 0,00             | 0,00                   | 0,00                      | 0,00                                      |
| 74833           | Etat-Compens.exonération taxes foncières | 0,00                     | 0,00             | 0,00                   | 0,00                      | 0,00                                      |
| 74834           | Etat-Compens.exonération taxe habitation | 11 393,00                | 0,00             | 0,00                   | 0,00                      | 0,00                                      |



| Chap / art. (1)                                   | Libellé  | Budget de l'exercice (2) | RAR N-1 (3) | Propositions nouvelles | Voté             | Publié           | Assemblée        |
|---|--|--------------------------|-------------|------------------------|------------------|------------------|------------------|
|   |  |                          | I           |                        | II               | III = I + II     |                  |
| 74888   | Autres   | 402 206,00               | 0,00        | 0,00                   | 0,00             | 0,00             | 0,00             |
| 75  | Autres produits de gestion courante (4)                      | 203 085,00               | 0,00        | 22 838,00              | 22 838,00        | 22 838,00        | 22 838,00        |
| 752   | Revenus des immeubles  | 64 794,00                | 0,00        | 0,00                   | 0,00             | 0,00             | 0,00             |
| 75813   | Redev. fermiers et concessionnaires                          | 5 500,00                 | 0,00        | 0,00                   | 0,00             | 0,00             | 0,00             |
| 75888   | Autres   | 132 791,00               | 0,00        | 22 838,00              | 22 838,00        | 22 838,00        | 22 838,00        |
| <b>Total des recettes de gestion des services</b> |  | <b>10 906 508,05</b>     | <b>0,00</b> | <b>75 224,00</b>       | <b>75 224,00</b> | <b>75 224,00</b> | <b>75 224,00</b> |
| 76  | Produits financiers  | 0,00                     | 0,00        | 0,00                   | 0,00             | 0,00             | 0,00             |
| 77  | Produits spécifiques (4)                                     | 0,00                     | 0,00        | 0,00                   | 0,00             | 0,00             | 0,00             |
| 775   | Produits des cessions d'immobilisations                      | 0,00                     | 0,00        | 0,00                   | 0,00             | 0,00             | 0,00             |
| 78  | Reprises amort., dépréciations, prov. (semi-budgétaires) (4) | 8 200,00                 |             | 0,00                   | 0,00             | 0,00             | 0,00             |
| 7815  | Rep. prov. charges fonctionnt courant                        | 0,00                     |             | 0,00                   | 0,00             | 0,00             | 0,00             |
| 7817  | Rep. prov. dépréc. actifs circulants                         | 8 200,00                 |             | 0,00                   | 0,00             | 0,00             | 0,00             |
| <b>Total des recettes réelles</b>                 |  | <b>10 914 708,05</b>     | <b>0,00</b> | <b>75 224,00</b>       | <b>75 224,00</b> | <b>75 224,00</b> | <b>75 224,00</b> |
| 042   | Opérations ordre transf. entre sections (5) (6) (7)          | 15 000,00                |             | 0,00                   | 0,00             | 0,00             | 0,00             |
| 777   | Rec... subv inv transférées cpte résultat                    | 15 000,00                |             | 0,00                   | 0,00             | 0,00             | 0,00             |
| 7811  | Rep. amort. immos corpo. et incorp.                          | 0,00                     |             | 0,00                   | 0,00             | 0,00             | 0,00             |
| 043   | Opérations ordre intérieur de la section (5) (8)             | 0,00                     |             | 0,00                   | 0,00             | 0,00             | 0,00             |
| <b>Total des recettes d'ordre</b>                 |  | <b>15 000,00</b>         |             | <b>0,00</b>            | <b>0,00</b>      | <b>0,00</b>      | <b>0,00</b>      |

### Détail du calcul de la taxe départementale de publicité foncière pour les collectivités dites « surfiscalisées » (compte 73121) (9)

|              |      |
|--------------|------|
| Montant brut | 0,00 |
| Compensation | 0,00 |
| Montant net  | 0,00 |

### Détail du calcul des ICNE au compte 7622 (10)

|                                    |      |
|------------------------------------|------|
| Montant des ICNE de l'exercice     | 0,00 |
| Montant des ICNE de l'exercice N-1 | 0,00 |
| = Différence ICNE N – ICNE N-1     | 0,00 |

(1) Détailler les articles utilisés conformément au plan de comptes.

(2) Voir état I-B pour le contenu du budget de l'exercice.

(3) La colonne RAR n'est à renseigner qu'en l'absence de reprise anticipée lors du vote du budget primitif.

(4) Hors recettes imputées aux chapitres 016 et 017.

(5) Cf. définitions du chapitre des opérations d'ordre (RF 042 = DI 040) (RF 043 = DF 043).

(6) Aucune prévision budgétaire ne doit figurer aux articles 775 et 776 (cf. chapitre 024 « produit des cessions d'immobilisations »).

(7) Les comptes 78 peuvent figurer dans le détail du chapitre si la collectivité a opté pour le régime des provisions budgétaires, conformément aux dispositions législatives et réglementaires applicables.

(8) Ce chapitre est destiné à retracer les opérations particulières telles que les opérations de stocks ou liées à la tenue d'un inventaire permanent simplifié.

(9) Destiné à retracer le prélèvement de la part non départementale de la taxe.

(10) Si le montant des ICNE de l'exercice est inférieur au montant de l'exercice N-1, le montant du compte 7622 sera négatif.

Envoyé en préfecture le 19/10/2023

Reçu en préfecture le 19/10/2023

Publié le



ID : 077-217702687-20230925-D2023\_61A-DE

## IV – ANNEXES

## A – PRESENTATION CROISEE – SECTION D'INVESTISSEMENT – VUE D'ENSEMBLE

| Chapitre nature | Libellé                                  | 01<br>Opérations non ventilables | 0<br>Services généraux (hors 01 et Gestion des fonds européens) | 0-5<br>Gestion des fonds européens | 1<br>Sécurité     | 2<br>Enseign., formation prof., apprentissage | 3<br>Cult., vie soc., jeun., sports, loisirs | 4<br>Santé et action sociale (hors RSA) | 4-4<br>RSA  |
|-----------------|--|----------------------------------|---|------------------------------------|-------------------|---|--|---|-------------|
| <b>DEPENSES</b> |  | <b>379 950,39</b>                | <b>2 419 840,45</b>   | <b>0,00</b>                        | <b>211 219,00</b> | <b>273 093,87</b>                             | <b>140 010,40</b>                            | <b>18 745,56</b>                        | <b>0,00</b> |
| 10              | Dotations, fonds divers et réserves      | 0,00                             | 0,00  | 0,00                               | 0,00              | 0,00  | 0,00   | 0,00                                    | 0,00        |
| 13              | Subventions d'investissement             | 0,00                             | 0,00  | 0,00                               | 0,00              | 0,00  | 0,00   | 0,00                                    | 0,00        |
| 16              | Emprunts et dettes assimilées            | 379 950,39                       | 1 000,00  | 0,00                               | 0,00              | 0,00  | 0,00   | 0,00                                    | 0,00        |
| 18              | Cpte de liaison : affectation (BA,régie) | 0,00                             | 0,00  | 0,00                               | 0,00              | 0,00  | 0,00   | 0,00                                    | 0,00        |
| 20              | Immobilisations incorporelles (sauf 204) | 0,00                             | 234 383,60  | 0,00                               | 54 566,00         | 6 386,69                                      | 34 200,00                                    | 1 440,00                                | 0,00        |
| 204             | Subventions d'équipement versées         | 0,00                             | 0,00  | 0,00                               | 0,00              | 0,00  | 0,00   | 0,00                                    | 0,00        |
| 21              | Immobilisations corporelles              | 0,00                             | 130 056,85  | 0,00                               | 156 653,00        | 266 707,18                                    | 105 810,40                                   | 17 305,56                               | 0,00        |
| 22              | Immobilisations reçues en affectation    | 0,00                             | 0,00  | 0,00                               | 0,00              | 0,00  | 0,00   | 0,00                                    | 0,00        |
| 23              | Immobilisations en cours (sauf 2324)     | 0,00                             | 2 046 400,00  | 0,00                               | 0,00              | 0,00  | 0,00   | 0,00                                    | 0,00        |
| 26              | Participations et créances rattachées    | 0,00                             | 0,00  | 0,00                               | 0,00              | 0,00  | 0,00   | 0,00                                    | 0,00        |
| 27              | Autres immobilisations financières       | 0,00                             | 8 000,00  | 0,00                               | 0,00              | 0,00  | 0,00   | 0,00                                    | 0,00        |
| 45              | Opérations pour compte de tiers          | 0,00                             | 0,00  | 0,00                               | 0,00              | 0,00  | 0,00   | 0,00                                    | 0,00        |
| <b>RECETTES</b> |  | <b>541 115,44</b>                | <b>128 809,66</b>   | <b>0,00</b>                        | <b>68 630,00</b>  | <b>38 000,00</b>                              | <b>0,00</b>                                  | <b>0,00</b>                             | <b>0,00</b> |
| 024             | Produits des cessions d'immobilisations  | 300,00                           | 0,00  | 0,00                               | 0,00              | 0,00  | 0,00   | 0,00                                    | 0,00        |
| 10              | Dotations, fonds divers et réserves      | 0,00                             | 90 200,00   | 0,00                               | 0,00              | 0,00  | 0,00   | 0,00                                    | 0,00        |
| 13              | Subventions d'investissement             | 0,00                             | 36 609,66   | 0,00                               | 68 630,00         | 38 000,00                                     | 0,00   | 0,00                                    | 0,00        |
| 16              | Emprunts et dettes assimilées            | 540 815,44                       | 2 000,00  | 0,00                               | 0,00              | 0,00  | 0,00   | 0,00                                    | 0,00        |
| 18              | Cpte de liaison : affectation (BA,régie) | 0,00                             | 0,00  | 0,00                               | 0,00              | 0,00  | 0,00   | 0,00                                    | 0,00        |
| 20              | Immobilisations incorporelles (sauf 204) | 0,00                             | 0,00  | 0,00                               | 0,00              | 0,00  | 0,00   | 0,00                                    | 0,00        |
| 204             | Subventions d'équipement versées         | 0,00                             | 0,00  | 0,00                               | 0,00              | 0,00  | 0,00   | 0,00                                    | 0,00        |
| 21              | Immobilisations corporelles              | 0,00                             | 0,00  | 0,00                               | 0,00              | 0,00  | 0,00   | 0,00                                    | 0,00        |
| 22              | Immobilisations reçues en affectation    | 0,00                             | 0,00  | 0,00                               | 0,00              | 0,00  | 0,00   | 0,00                                    | 0,00        |
| 23              | Immobilisations en cours (sauf 2324)     | 0,00                             | 0,00  | 0,00                               | 0,00              | 0,00  | 0,00   | 0,00                                    | 0,00        |
| 26              | Participations et créances rattachées    | 0,00                             | 0,00  | 0,00                               | 0,00              | 0,00  | 0,00   | 0,00                                    | 0,00        |
| 27              | Autres immobilisations financières       | 0,00                             | 0,00  | 0,00                               | 0,00              | 0,00  | 0,00   | 0,00                                    | 0,00        |
| 45              | Opérations pour compte de tiers          | 0,00                             | 0,00  | 0,00                               | 0,00              | 0,00  | 0,00   | 0,00                                    | 0,00        |

## IV – ANNEXES

## A – PRESENTATION CROISEE – SECTION D'INVESTISSEMENT – VUE D'ENSEMBLE (suite)

IV

A1

| Chapitre nature | Libellé                                  | 5<br>Aménagement des territoires et habitat | 6<br>Action économique | 7<br>Environnement | 8<br>Transports   | 9<br>Fonction en réserve | TOTAL               |
|-----------------|--|---|------------------------|--------------------|-------------------|--------------------------|---------------------|
| <b>DEPENSES</b> |  | <b>691 810,07</b>                           | <b>4 760,00</b>        | <b>12 746,00</b>   | <b>142 099,26</b> |                          | <b>4 294 275,00</b> |
| 10              | Dotations, fonds divers et réserves      | 0,00  | 0,00                   | 0,00               | 0,00              |                          | 0,00                |
| 13              | Subventions d'investissement             | 0,00  | 0,00                   | 0,00               | 0,00              |                          | 0,00                |
| 16              | Emprunts et dettes assimilées            | 0,00  | 0,00                   | 0,00               | 0,00              |                          | 380 950,39          |
| 18              | Cpte de liaison : affectation (BA,régie) | 0,00  | 0,00                   | 0,00               | 0,00              |                          | 0,00                |
| 20              | Immobilisations incorporelles (sauf 204) | 6 094,22                                    | 3 260,00               | 0,00               | 1 737,98          |                          | 342 068,49          |
| 204             | Subventions d'équipement versées         | 0,00  | 0,00                   | 0,00               | 0,00              |                          | 0,00                |
| 21              | Immobilisations corporelles              | 685 715,85                                  | 1 500,00               | 12 746,00          | 135 361,28        |                          | 1 511 856,12        |
| 22              | Immobilisations reçues en affectation    | 0,00  | 0,00                   | 0,00               | 0,00              |                          | 0,00                |
| 23              | Immobilisations en cours (sauf 2324)     | 0,00  | 0,00                   | 0,00               | 0,00              |                          | 2 046 400,00        |
| 26              | Participations et créances rattachées    | 0,00  | 0,00                   | 0,00               | 0,00              |                          | 0,00                |
| 27              | Autres immobilisations financières       | 0,00  | 0,00                   | 0,00               | 0,00              |                          | 8 000,00            |
| 45              | Opérations pour compte de tiers          | 0,00  | 0,00                   | 0,00               | 5 000,00          |                          | 5 000,00            |
| <b>RECETTES</b> |  | <b>39 997,00</b>                            | <b>0,00</b>            | <b>0,00</b>        | <b>11 000,00</b>  |                          | <b>827 552,10</b>   |
| 024             | Produits des cessions d'immobilisations  | 0,00  | 0,00                   | 0,00               | 0,00              |                          | 300,00              |
| 10              | Dotations, fonds divers et réserves      | 0,00  | 0,00                   | 0,00               | 0,00              |                          | 90 200,00           |
| 13              | Subventions d'investissement             | 39 997,00                                   | 0,00                   | 0,00               | 6 000,00          |                          | 189 236,66          |
| 16              | Emprunts et dettes assimilées            | 0,00  | 0,00                   | 0,00               | 0,00              |                          | 542 815,44          |
| 18              | Cpte de liaison : affectation (BA,régie) | 0,00  | 0,00                   | 0,00               | 0,00              |                          | 0,00                |
| 20              | Immobilisations incorporelles (sauf 204) | 0,00  | 0,00                   | 0,00               | 0,00              |                          | 0,00                |
| 204             | Subventions d'équipement versées         | 0,00  | 0,00                   | 0,00               | 0,00              |                          | 0,00                |
| 21              | Immobilisations corporelles              | 0,00  | 0,00                   | 0,00               | 0,00              |                          | 0,00                |
| 22              | Immobilisations reçues en affectation    | 0,00  | 0,00                   | 0,00               | 0,00              |                          | 0,00                |
| 23              | Immobilisations en cours (sauf 2324)     | 0,00  | 0,00                   | 0,00               | 0,00              |                          | 0,00                |
| 26              | Participations et créances rattachées    | 0,00  | 0,00                   | 0,00               | 0,00              |                          | 0,00                |
| 27              | Autres immobilisations financières       | 0,00  | 0,00                   | 0,00               | 0,00              |                          | 0,00                |
| 45              | Opérations pour compte de tiers          | 0,00  | 0,00                   | 0,00               | 5 000,00          |                          | 5 000,00            |

**IV – ANNEXES****A – PRESENTATION CROISEE – SECTION D'INVESTISSEMENT – PRESENTATION DETAILLEE****01 – OPERATIONS NON VENTILABLES**

| Article / compte<br>nature (1) | Libellé                                 | 01<br>Opérations non ventilables |
|--------------------------------|---|----------------------------------|
| <b>DEPENSES</b>                |   | <b>379 950,39</b>                |
| 164                            | Emprunts auprès des états financiers    | 379 950,39                       |
| <b>RECETTES</b>                |   | <b>541 115,44</b>                |
| 024                            | Produits des cessions d'immobilisations | 300,00                           |
| 164                            | Emprunts auprès des états financiers    | 540 815,44                       |

(1) Détailler les comptes à trois chiffres.

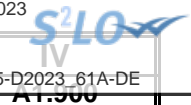

## IV – ANNEXES

## A – PRESENTATION CROISEE – SECTION D'INVESTISSEMENT – PRESENTATION DETAILLEE

## FONCTION 0 – Services généraux

| Article /<br>compte<br>nature (1) | Libellé                                  | 02<br>Administration générale                |                                 |  |                            |                                 |   |   |                                  |
|-----------------------------------|--|--|---------------------------------|--|----------------------------|---------------------------------|---|---|----------------------------------|
|                                   |  | 020<br>Admin. générale de<br>la collectivité | 021<br>Personnel non<br>ventilé | 022<br>Information,<br>communication,<br>publicité | 023<br>Fêtes et cérémonies | 024<br>Aide aux<br>associations | 025<br>Cimetières et<br>pompes funèbres | 026<br>Administration<br>générale de l'Etat | 028<br>Autres moyens<br>généraux |
| <b>DEPENSES</b>                   |  | <b>2 401 294,45</b>                          | <b>0,00</b>                     | <b>0,00</b>  | <b>5 000,00</b>            | <b>0,00</b>                     | <b>13 546,00</b>                        | <b>0,00</b>                                 | <b>0,00</b>                      |
| 165                               | Dépôts et cautionnements reçus           | 1 000,00                                     | 0,00                            | 0,00   | 0,00                       | 0,00                            | 0,00                                    | 0,00  | 0,00                             |
| 203                               | Frais d'études, recherche, développement | 224 360,80                                   | 0,00                            | 0,00   | 0,00                       | 0,00                            | 0,00                                    | 0,00  | 0,00                             |
| 205                               | Licences, procédés, droits similaires    | 10 022,80                                    | 0,00                            | 0,00   | 0,00                       | 0,00                            | 0,00                                    | 0,00  | 0,00                             |
| 211                               | Terrains                                 | 0,00   | 0,00                            | 0,00   | 0,00                       | 0,00                            | 13 546,00                               | 0,00  | 0,00                             |
| 213                               | Constructions                            | 9 470,40                                     | 0,00                            | 0,00   | 0,00                       | 0,00                            | 0,00                                    | 0,00  | 0,00                             |
| 215                               | Installat°, matériel, outillage techniq. | 11 055,70                                    | 0,00                            | 0,00   | 169,92                     | 0,00                            | 0,00                                    | 0,00  | 0,00                             |
| 218                               | Autres immobilisations corporelles       | 90 984,75                                    | 0,00                            | 0,00   | 4 830,08                   | 0,00                            | 0,00                                    | 0,00  | 0,00                             |
| 231                               | Immobilisations corporelles en cours     | 2 046 400,00                                 | 0,00                            | 0,00   | 0,00                       | 0,00                            | 0,00                                    | 0,00  | 0,00                             |
| 275                               | Dépôts et cautionnements versés          | 8 000,00                                     | 0,00                            | 0,00   | 0,00                       | 0,00                            | 0,00                                    | 0,00  | 0,00                             |
| <b>RECETTES</b>                   |  | <b>128 809,66</b>                            | <b>0,00</b>                     | <b>0,00</b>  | <b>0,00</b>                | <b>0,00</b>                     | <b>0,00</b>                             | <b>0,00</b>                                 | <b>0,00</b>                      |
| 102                               | Dotations et fonds d'investissement      | 90 200,00                                    | 0,00                            | 0,00   | 0,00                       | 0,00                            | 0,00                                    | 0,00  | 0,00                             |
| 131                               | Subv inv rattachées aux actifs amort     | 36 609,66                                    | 0,00                            | 0,00   | 0,00                       | 0,00                            | 0,00                                    | 0,00  | 0,00                             |
| 165                               | Dépôts et cautionnements reçus           | 2 000,00                                     | 0,00                            | 0,00   | 0,00                       | 0,00                            | 0,00                                    | 0,00  | 0,00                             |

(1) Détailler les comptes à trois chiffres.

## IV – ANNEXES

## A – PRESENTATION CROISEE – SECTION D'INVESTISSEMENT – PRESENTATION DETAILLEE

IV

A1.900

## FONCTION 0 – Services généraux (suite 1)

| Article /<br>compte<br>nature (1) | Libellé                                  | 03<br>Conseils               |  |                                      |   |   |                              |                         |
|-----------------------------------|--|------------------------------|--|--------------------------------------|---|---|------------------------------|-------------------------|
|                                   |  | 031<br>Assemblée délibérante | 032<br>Conseil éco.,social<br>région./Conseil dév. | 033<br>Conseil cult., éduc.,<br>env. | 034<br>Conseil éco.,soc.,environ.,culture,éduc. |   | 035<br>Conseil de territoire | 038<br>Autres instances |
|                                   |  |                              |  |                                      | 0341<br>Section éco., sociale et<br>environnem. | 0342<br>Section culture,<br>éducation et sports |                              |                         |
|                                   |  |                              |  |                                      |   |   |                              |                         |
| <b>DEPENSES</b>                   |  | <b>0,00</b>                  | <b>0,00</b>  | <b>0,00</b>                          | <b>0,00</b>                                     | <b>0,00</b>                                     | <b>0,00</b>                  | <b>0,00</b>             |
| 165                               | Dépôts et cautionnements reçus           | 0,00                         | 0,00   | 0,00                                 | 0,00  | 0,00  | 0,00                         | 0,00                    |
| 203                               | Frais d'études, recherche, développement | 0,00                         | 0,00   | 0,00                                 | 0,00  | 0,00  | 0,00                         | 0,00                    |
| 205                               | Licences, procédés, droits similaires    | 0,00                         | 0,00   | 0,00                                 | 0,00  | 0,00  | 0,00                         | 0,00                    |
| 211                               | Terrains                                 | 0,00                         | 0,00   | 0,00                                 | 0,00  | 0,00  | 0,00                         | 0,00                    |
| 213                               | Constructions                            | 0,00                         | 0,00   | 0,00                                 | 0,00  | 0,00  | 0,00                         | 0,00                    |
| 215                               | Installat°, matériel, outillage techniq. | 0,00                         | 0,00   | 0,00                                 | 0,00  | 0,00  | 0,00                         | 0,00                    |
| 218                               | Autres immobilisations corporelles       | 0,00                         | 0,00   | 0,00                                 | 0,00  | 0,00  | 0,00                         | 0,00                    |
| 231                               | Immobilisations corporelles en cours     | 0,00                         | 0,00   | 0,00                                 | 0,00  | 0,00  | 0,00                         | 0,00                    |
| 275                               | Dépôts et cautionnements versés          | 0,00                         | 0,00   | 0,00                                 | 0,00  | 0,00  | 0,00                         | 0,00                    |
| <b>RECETTES</b>                   |  | <b>0,00</b>                  | <b>0,00</b>  | <b>0,00</b>                          | <b>0,00</b>                                     | <b>0,00</b>                                     | <b>0,00</b>                  | <b>0,00</b>             |
| 102                               | Dotations et fonds d'investissement      | 0,00                         | 0,00   | 0,00                                 | 0,00  | 0,00  | 0,00                         | 0,00                    |
| 131                               | Subv inv rattachées aux actifs amort     | 0,00                         | 0,00   | 0,00                                 | 0,00  | 0,00  | 0,00                         | 0,00                    |
| 165                               | Dépôts et cautionnements reçus           | 0,00                         | 0,00   | 0,00                                 | 0,00  | 0,00  | 0,00                         | 0,00                    |

(1) Détailler les comptes à trois chiffres.

## IV – ANNEXES

## A – PRESENTATION CROISEE – SECTION D'INVESTISSEMENT – PRESENTATION DETAILLEE

IV

A1.900

## FONCTION 0 – Services généraux (suite 2)

| Article / compte nature (1) | Libellé                                  | 04<br>Coop.décent.act° interrég.eur.intern.        |                                |                            |  |                       | TOTAL DU<br>CHAPITRE |
|-----------------------------|--|--|--------------------------------|----------------------------|--|-----------------------|----------------------|
|                             |  | 041<br>Action relevant de la<br>subvention globale | 042<br>Actions interrégionales | 043<br>Actions européennes | 044<br>Aide publique au<br>développement | 048<br>Autres actions |                      |
| <b>DEPENSES</b>             |  | <b>0,00</b>  | <b>0,00</b>                    | <b>0,00</b>                | <b>0,00</b>                              | <b>0,00</b>           | <b>2 419 840,45</b>  |
| 165                         | Dépôts et cautionnements reçus           | 0,00   | 0,00                           | 0,00                       | 0,00                                     | 0,00                  | 1 000,00             |
| 203                         | Frais d'études, recherche, développement | 0,00   | 0,00                           | 0,00                       | 0,00                                     | 0,00                  | 224 360,80           |
| 205                         | Licences, procédés, droits similaires    | 0,00   | 0,00                           | 0,00                       | 0,00                                     | 0,00                  | 10 022,80            |
| 211                         | Terrains                                 | 0,00   | 0,00                           | 0,00                       | 0,00                                     | 0,00                  | 13 546,00            |
| 213                         | Constructions                            | 0,00   | 0,00                           | 0,00                       | 0,00                                     | 0,00                  | 9 470,40             |
| 215                         | Installat°, matériel, outillage techniq. | 0,00   | 0,00                           | 0,00                       | 0,00                                     | 0,00                  | 11 225,62            |
| 218                         | Autres immobilisations corporelles       | 0,00   | 0,00                           | 0,00                       | 0,00                                     | 0,00                  | 95 814,83            |
| 231                         | Immobilisations corporelles en cours     | 0,00   | 0,00                           | 0,00                       | 0,00                                     | 0,00                  | 2 046 400,00         |
| 275                         | Dépôts et cautionnements versés          | 0,00   | 0,00                           | 0,00                       | 0,00                                     | 0,00                  | 8 000,00             |
| <b>RECETTES</b>             |  | <b>0,00</b>  | <b>0,00</b>                    | <b>0,00</b>                | <b>0,00</b>                              | <b>0,00</b>           | <b>128 809,66</b>    |
| 102                         | Dotations et fonds d'investissement      | 0,00   | 0,00                           | 0,00                       | 0,00                                     | 0,00                  | 90 200,00            |
| 131                         | Subv inv rattachées aux actifs amort     | 0,00   | 0,00                           | 0,00                       | 0,00                                     | 0,00                  | 36 609,66            |
| 165                         | Dépôts et cautionnements reçus           | 0,00   | 0,00                           | 0,00                       | 0,00                                     | 0,00                  | 2 000,00             |

(1) Détailler les comptes à trois chiffres.



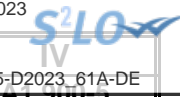

## IV – ANNEXES

## A – PRESENTATION CROISEE – SECTION D'INVESTISSEMENT – PRESENTATION DETAILLEE

## FONCTION 0-5 – Gestion des fonds européens

| Article / compte nature (1) | Libellé  | 051<br>FSE | 052<br>FEDER | 058<br>Autres  |               | TOTAL DU CHAPITRE |
|-----------------------------|----------|------------|--------------|----------------|---------------|-------------------|
|                             |          |            |              | 0580<br>FEADER | 0581<br>FEAMP |                   |
|                             | DEPENSES | 0,00       | 0,00         | 0,00           | 0,00          | 0,00              |
|                             | RECETTES | 0,00       | 0,00         | 0,00           | 0,00          | 0,00              |

(1) Détailler les comptes à trois chiffres.

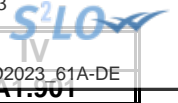

## IV – ANNEXES

## A – PRESENTATION CROISEE – SECTION D'INVESTISSEMENT – PRESENTATION DETAILLEE

## FONCTION 1 – Sécurité

| Article / compte nature (1) | Libellé                                  | 10<br>Services communs | 11<br>Police, sécurité, justice | 12<br>Incendie et secours | 13<br>Hygiène et salubrité<br>publique | 18<br>Autres interv. protect.<br>personnes, biens | TOTAL DU<br>CHAPITRE |
|-----------------------------|--|------------------------|---------------------------------|---------------------------|--|---|----------------------|
| <b>DEPENSES</b>             |  | <b>0,00</b>            | <b>211 219,00</b>               | <b>0,00</b>               | <b>0,00</b>                            | <b>0,00</b>                                       | <b>211 219,00</b>    |
| 203                         | Frais d'études, recherche, développement | 0,00                   | 47 784,00                       | 0,00                      | 0,00                                   | 0,00  | 47 784,00            |
| 205                         | Licences, procédés, droits similaires    | 0,00                   | 6 782,00                        | 0,00                      | 0,00                                   | 0,00  | 6 782,00             |
| 215                         | Installat°, matériel, outillage techniq. | 0,00                   | 97 696,00                       | 0,00                      | 0,00                                   | 0,00  | 97 696,00            |
| 218                         | Autres immobilisations corporelles       | 0,00                   | 58 957,00                       | 0,00                      | 0,00                                   | 0,00  | 58 957,00            |
| <b>RECETTES</b>             |  | <b>0,00</b>            | <b>68 630,00</b>                | <b>0,00</b>               | <b>0,00</b>                            | <b>0,00</b>                                       | <b>68 630,00</b>     |
| 131                         | Subv inv rattachées aux actifs amort     | 0,00                   | 68 630,00                       | 0,00                      | 0,00                                   | 0,00  | 68 630,00            |

(1) Détailler les comptes à trois chiffres.

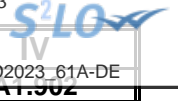

## IV – ANNEXES

## A – PRESENTATION CROISEE – SECTION D'INVESTISSEMENT – PRESENTATION DETAILLEE

## FONCTION 2 – Enseignement, formation professionnelle et apprentissage

| Article / compte nature (1) | Libellé                                  | 20<br>Services communs | 21<br>Enseignement du premier degré |                  |                    | 22<br>Enseignement du second degré |                |               |
|-----------------------------|--|------------------------|-------------------------------------|------------------|--------------------|------------------------------------|----------------|---------------|
|                             |  |                        | 211                                 | 212              | 213                | 221                                | 222            | 223           |
|                             |  |                        | Ecoles maternelles                  | Ecoles primaires | Classes regroupées | Collèges                           | Lycées publics | Lycées privés |
| <b>DEPENSES</b>             |  | <b>31 000,00</b>       | <b>1 350,00</b>                     | <b>2 099,90</b>  | <b>237 147,80</b>  | <b>0,00</b>                        | <b>0,00</b>    | <b>0,00</b>   |
| 203                         | Frais d'études, recherche, développement | 0,00                   | 0,00                                | 0,00             | 5 904,00           | 0,00                               | 0,00           | 0,00          |
| 205                         | Licences, procédés, droits similaires    | 0,00                   | 0,00                                | 482,69           | 0,00               | 0,00                               | 0,00           | 0,00          |
| 213                         | Constructions                            | 0,00                   | 0,00                                | 0,00             | 175 088,80         | 0,00                               | 0,00           | 0,00          |
| 215                         | Installat°, matériel, outillage techniq. | 0,00                   | 0,00                                | 0,00             | 34 805,00          | 0,00                               | 0,00           | 0,00          |
| 218                         | Autres immobilisations corporelles       | 31 000,00              | 1 350,00                            | 1 617,21         | 21 350,00          | 0,00                               | 0,00           | 0,00          |
| <b>RECETTES</b>             |  | <b>0,00</b>            | <b>0,00</b>                         | <b>0,00</b>      | <b>38 000,00</b>   | <b>0,00</b>                        | <b>0,00</b>    | <b>0,00</b>   |
| 131                         | Subv inv rattachées aux actifs amort     | 0,00                   | 0,00                                | 0,00             | 38 000,00          | 0,00                               | 0,00           | 0,00          |

(1) Détailler les comptes à trois chiffres.

## IV – ANNEXES

## A – PRESENTATION CROISEE – SECTION D'INVESTISSEMENT – PRESENTATION DETAILLEE

IV

A1.902

## FONCTION 2 – Enseignement, formation professionnelle et apprentissage (suite 1)

| Article /<br>compte<br>nature (1) | Libellé                                  | 23<br>Enseignement<br>supérieur | 24<br>Cités scolaires | 25<br>Formation professionnelle                   |  |  |  |                                       |               | 26<br>Apprentissage | 27<br>Formation<br>sanitaire et<br>sociale |
|-----------------------------------|--|---------------------------------|-----------------------|---|--|--|--|---------------------------------------|---------------|---------------------|--|
|                                   |  |                                 |                       | 251<br>Insertion sociale<br>et<br>professionnelle | 252<br>Formation<br>professionnalisante<br>personnes | 253<br>Formation<br>certifiante des<br>personnes | 254<br>Formation des<br>actifs occupés | 255<br>Rémunération<br>des stagiaires | 256<br>Autres |                     |  |
| <b>DEPENSES</b>                   |  | <b>0,00</b>                     | <b>0,00</b>           | <b>0,00</b>                                       | <b>0,00</b>  | <b>0,00</b>                                      | <b>0,00</b>                            | <b>0,00</b>                           | <b>0,00</b>   | <b>0,00</b>         | <b>0,00</b>                                |
| 203                               | Frais d'études, recherche, développement | 0,00                            | 0,00                  | 0,00  | 0,00   | 0,00   | 0,00                                   | 0,00                                  | 0,00          | 0,00                | 0,00                                       |
| 205                               | Licences, procédés, droits similaires    | 0,00                            | 0,00                  | 0,00  | 0,00   | 0,00   | 0,00                                   | 0,00                                  | 0,00          | 0,00                | 0,00                                       |
| 213                               | Constructions                            | 0,00                            | 0,00                  | 0,00  | 0,00   | 0,00   | 0,00                                   | 0,00                                  | 0,00          | 0,00                | 0,00                                       |
| 215                               | Installat°, matériel, outillage techniq. | 0,00                            | 0,00                  | 0,00  | 0,00   | 0,00   | 0,00                                   | 0,00                                  | 0,00          | 0,00                | 0,00                                       |
| 218                               | Autres immobilisations corporelles       | 0,00                            | 0,00                  | 0,00  | 0,00   | 0,00   | 0,00                                   | 0,00                                  | 0,00          | 0,00                | 0,00                                       |
| <b>RECETTES</b>                   |  | <b>0,00</b>                     | <b>0,00</b>           | <b>0,00</b>                                       | <b>0,00</b>  | <b>0,00</b>                                      | <b>0,00</b>                            | <b>0,00</b>                           | <b>0,00</b>   | <b>0,00</b>         | <b>0,00</b>                                |
| 131                               | Subv inv rattachées aux actifs amort     | 0,00                            | 0,00                  | 0,00  | 0,00   | 0,00   | 0,00                                   | 0,00                                  | 0,00          | 0,00                | 0,00                                       |

(1) Détailler les comptes à trois chiffres.

## IV – ANNEXES

IV

## A – PRESENTATION CROISEE – SECTION D'INVESTISSEMENT – PRESENTATION DETAILLEE

A1.902

## FONCTION 2 – Enseignement, formation professionnelle et apprentissage (suite 2)

| Article /<br>compte<br>nature (1) | Libellé   | 28<br>Autres services périscolaires et annexes  |                       |                          |                              |  | 29<br>Sécurité | TOTAL DU CHAPITRE |
|-----------------------------------|---|---|-----------------------|--------------------------|------------------------------|--|----------------|-------------------|
|                                   |   | 281<br>Hébergement et<br>restauration scolaires | 282<br>Sport scolaire | 283<br>Médecine scolaire | 284<br>Classes de découverte | 288<br>Autre service annexe de<br>l'enseignement |                |                   |
| <b>DEPENSES</b>                   |   | <b>1 496,17</b>                                 | <b>0,00</b>           | <b>0,00</b>              | <b>0,00</b>                  | <b>0,00</b>                                      | <b>0,00</b>    | <b>273 093,87</b> |
| 203                               | Frais d'études, recherche, développement              | 0,00  | 0,00                  | 0,00                     | 0,00                         | 0,00   | 0,00           | 5 904,00          |
| 205                               | Licences, procédés, droits similaires                 | 0,00  | 0,00                  | 0,00                     | 0,00                         | 0,00   | 0,00           | 482,69            |
| 213                               | Constructions   | 0,00  | 0,00                  | 0,00                     | 0,00                         | 0,00   | 0,00           | 175 088,80        |
| 215                               | Installat <sup>o</sup> , matériel, outillage techniq. | 0,00  | 0,00                  | 0,00                     | 0,00                         | 0,00   | 0,00           | 34 805,00         |
| 218                               | Autres immobilisations corporelles                    | 1 496,17  | 0,00                  | 0,00                     | 0,00                         | 0,00   | 0,00           | 56 813,38         |
| <b>RECETTES</b>                   |   | <b>0,00</b>                                     | <b>0,00</b>           | <b>0,00</b>              | <b>0,00</b>                  | <b>0,00</b>                                      | <b>0,00</b>    | <b>38 000,00</b>  |
| 131                               | Subv inv rattachées aux actifs amort                  | 0,00  | 0,00                  | 0,00                     | 0,00                         | 0,00   | 0,00           | 38 000,00         |

(1) Détailler les comptes à trois chiffres.

## IV – ANNEXES

## A – PRESENTATION CROISEE – SECTION DE FONCTIONNEMENT – VUE D'ENSEMBLE

| Chapitre nature | Libellé                                  | 01<br>Opérations non ventilables | 0<br>Services généraux (hors 01 et Gestion des fonds européens) | 0-5<br>Gestion des fonds européens | 1<br>Sécurité     | 2<br>Enseign., formation prof., apprentissage | 3<br>Cult., vie soc., jeun., sports, loisirs | 4<br>Santé et action sociale (hors APA et RSA / Régularisation de RMI) | 4-3<br>APA  |
|-----------------|--|----------------------------------|---|------------------------------------|-------------------|---|--|--|-------------|
| <b>DEPENSES</b> |  | <b>39 533,51</b>                 | <b>4 446 374,29</b>   | <b>0,00</b>                        | <b>513 710,85</b> | <b>2 107 880,49</b>                           | <b>2 277 065,35</b>                          | <b>1 354 270,20</b>  | <b>0,00</b> |
| 011             | Charges à caractère général              | 20,31                            | 2 557 328,31  | 0,00                               | 117 309,79        | 1 092 898,77                                  | 643 032,36                                   | 266 964,58   | 0,00        |
| 012             | Charges de personnel et frais assimilés  | 0,00                             | 1 301 882,36  | 0,00                               | 394 901,06        | 1 002 707,72                                  | 1 420 686,99                                 | 997 525,62   | 0,00        |
| 014             | Atténuations de produits                 | 0,00                             | 150 000,00  | 0,00                               | 0,00              | 0,00  | 0,00   | 0,00   | 0,00        |
| 65              | Autres charges de gestion courante       | 0,00                             | 412 163,62  | 0,00                               | 1 500,00          | 12 274,00                                     | 213 346,00                                   | 89 780,00  | 0,00        |
| 6586            | Frais fonctionnement des groupes d'élus  | 0,00                             | 0,00  | 0,00                               | 0,00              | 0,00  | 0,00   | 0,00   | 0,00        |
| 66              | Charges financières                      | 39 513,20                        | 0,00  | 0,00                               | 0,00              | 0,00  | 0,00   | 0,00   | 0,00        |
| 67              | Charges spécifiques                      | 0,00                             | 10 000,00   | 0,00                               | 0,00              | 0,00  | 0,00   | 0,00   | 0,00        |
| 68              | Dotations aux provisions, dépréciations  | 0,00                             | 15 000,00   | 0,00                               | 0,00              | 0,00  | 0,00   | 0,00   | 0,00        |
| <b>RECETTES</b> |  | <b>0,00</b>                      | <b>9 022 797,05</b>   | <b>0,00</b>                        | <b>0,00</b>       | <b>446 206,00</b>                             | <b>799 155,00</b>                            | <b>599 655,00</b>  | <b>0,00</b> |
| 013             | Atténuations de charges                  | 0,00                             | 50 000,00   | 0,00                               | 0,00              | 0,00  | 0,00   | 0,00   | 0,00        |
| 70              | Prod. services, domaine, ventes diverses | 0,00                             | 91 575,05   | 0,00                               | 0,00              | 400 000,00                                    | 419 715,00                                   | 185 000,00   | 0,00        |
| 73              | Impôts et taxes                          | 0,00                             | 2 269 476,00  | 0,00                               | 0,00              | 0,00  | 0,00   | 0,00   | 0,00        |
| 731             | Fiscalité locale                         | 0,00                             | 6 284 842,00  | 0,00                               | 0,00              | 0,00  | 0,00   | 0,00   | 0,00        |
| 74              | Dotations et participations              | 0,00                             | 191 070,00  | 0,00                               | 0,00              | 46 206,00                                     | 361 600,00                                   | 395 000,00   | 0,00        |
| 75              | Autres produits de gestion courante      | 0,00                             | 127 634,00  | 0,00                               | 0,00              | 0,00  | 17 840,00                                    | 19 655,00  | 0,00        |
| 76              | Produits financiers                      | 0,00                             | 0,00  | 0,00                               | 0,00              | 0,00  | 0,00   | 0,00   | 0,00        |
| 77              | Produits spécifiques                     | 0,00                             | 0,00  | 0,00                               | 0,00              | 0,00  | 0,00   | 0,00   | 0,00        |
| 78              | Reprises amort., dépréciations, prov.    | 0,00                             | 8 200,00  | 0,00                               | 0,00              | 0,00  | 0,00   | 0,00   | 0,00        |

## IV – ANNEXES

## A – PRESENTATION CROISEE – SECTION DE FONCTIONNEMENT – VUE D'ENSEMBLE (suite)

IV

A2

| Chapitre nature | Libellé                                  | 4-4<br>RSA /<br>Régularisation de<br>RMI | 5<br>Aménagement<br>des territoires et<br>habitat | 6<br>Action<br>économique | 7<br>Environnement | 8<br>Transports   | 9<br>Fonction en<br>réserve | TOTAL                |
|-----------------|--|--|---|---------------------------|--------------------|-------------------|-----------------------------|----------------------|
| <b>DEPENSES</b> |  | <b>0,00</b>                              | <b>1 604 524,07</b>                               | <b>84 152,24</b>          | <b>700,00</b>      | <b>108 168,00</b> |                             | <b>12 536 379,00</b> |
| 011             | Charges à caractère général              | 0,00                                     | 704 227,82  | 74 037,24                 | 700,00             | 108 168,00        |                             | 5 564 687,18         |
| 012             | Charges de personnel et frais assimilés  | 0,00                                     | 900 296,25  | 10 000,00                 | 0,00               | 0,00              |                             | 6 028 000,00         |
| 014             | Atténuations de produits                 | 0,00                                     | 0,00  | 0,00                      | 0,00               | 0,00              |                             | 150 000,00           |
| 65              | Autres charges de gestion courante       | 0,00                                     | 0,00  | 115,00                    | 0,00               | 0,00              |                             | 729 178,62           |
| 6586            | Frais fonctionnement des groupes d'élus  | 0,00                                     | 0,00  | 0,00                      | 0,00               | 0,00              |                             | 0,00                 |
| 66              | Charges financières                      | 0,00                                     | 0,00  | 0,00                      | 0,00               | 0,00              |                             | 39 513,20            |
| 67              | Charges spécifiques                      | 0,00                                     | 0,00  | 0,00                      | 0,00               | 0,00              |                             | 10 000,00            |
| 68              | Dotations aux provisions, dépréciations  | 0,00                                     | 0,00  | 0,00                      | 0,00               | 0,00              |                             | 15 000,00            |
| <b>RECETTES</b> |  | <b>0,00</b>                              | <b>19 049,00</b>                                  | <b>81 204,00</b>          | <b>0,00</b>        | <b>21 866,00</b>  |                             | <b>10 989 932,05</b> |
| 013             | Atténuations de charges                  | 0,00                                     | 0,00  | 0,00                      | 0,00               | 0,00              |                             | 50 000,00            |
| 70              | Prod. services, domaine, ventes diverses | 0,00                                     | 0,00  | 4 410,00                  | 0,00               | 21 866,00         |                             | 1 122 566,05         |
| 73              | Impôts et taxes                          | 0,00                                     | 0,00  | 0,00                      | 0,00               | 0,00              |                             | 2 269 476,00         |
| 731             | Fiscalité locale                         | 0,00                                     | 19 049,00   | 16 000,00                 | 0,00               | 0,00              |                             | 6 319 891,00         |
| 74              | Dotations et participations              | 0,00                                     | 0,00  | 0,00                      | 0,00               | 0,00              |                             | 993 876,00           |
| 75              | Autres produits de gestion courante      | 0,00                                     | 0,00  | 60 794,00                 | 0,00               | 0,00              |                             | 225 923,00           |
| 76              | Produits financiers                      | 0,00                                     | 0,00  | 0,00                      | 0,00               | 0,00              |                             | 0,00                 |
| 77              | Produits spécifiques                     | 0,00                                     | 0,00  | 0,00                      | 0,00               | 0,00              |                             | 0,00                 |
| 78              | Reprises amort., dépréciations, prov.    | 0,00                                     | 0,00  | 0,00                      | 0,00               | 0,00              |                             | 8 200,00             |

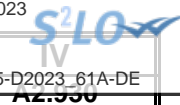

## IV – ANNEXES

## A – PRESENTATION CROISEE – SECTION DE FONCTIONNEMENT – PRESENTATION DETAILLEE

## FONCTION 0 – Services généraux

| Article /<br>compte<br>nature (1) | Libellé                                  | 02<br>Administration générale                |                                 |  |                            |                                 |   |   |                                  |
|-----------------------------------|--|--|---------------------------------|--|----------------------------|---------------------------------|---|---|----------------------------------|
|                                   |  | 020<br>Admin. générale de<br>la collectivité | 021<br>Personnel non<br>ventilé | 022<br>Information,<br>communication,<br>publicité | 023<br>Fêtes et cérémonies | 024<br>Aide aux<br>associations | 025<br>Cimetières et<br>pompes funèbres | 026<br>Administration<br>générale de l'Etat | 028<br>Autres moyens<br>généraux |
| <b>DEPENSES</b>                   |  | <b>3 782 722,42</b>                          | <b>0,00</b>                     | <b>169 515,57</b>                                  | <b>198 129,25</b>          | <b>68 996,00</b>                | <b>0,00</b>                             | <b>0,00</b>                                 | <b>8 219,37</b>                  |
| 604                               | Achats d'études, prestations de services | 2 300,00                                     | 0,00                            | 9 866,00   | 23 877,80                  | 0,00                            | 0,00                                    | 0,00  | 0,00                             |
| 606                               | Achats non stockés de matières et fourni | 1 694 012,05                                 | 0,00                            | 216,00   | 59 968,10                  | 14 490,00                       | 0,00                                    | 0,00  | 2 800,00                         |
| 611                               | Contrats de prestations de services      | 255 362,00                                   | 0,00                            | 61,92  | 0,00                       | 150,00                          | 0,00                                    | 0,00  | 0,00                             |
| 613                               | Locations                                | 6 500,00                                     | 0,00                            | 0,00   | 16 327,00                  | 0,00                            | 0,00                                    | 0,00  | 0,00                             |
| 615                               | Entretien et réparations                 | 79 780,78                                    | 0,00                            | 13 829,00  | 10 094,95                  | 2 601,64                        | 0,00                                    | 0,00  | 3 949,37                         |
| 616                               | Primes d'assurances                      | 16 493,36                                    | 0,00                            | 0,00   | 0,00                       | 0,00                            | 0,00                                    | 0,00  | 0,00                             |
| 617                               | Etudes et recherches                     | 500,00                                       | 0,00                            | 0,00   | 0,00                       | 0,00                            | 0,00                                    | 0,00  | 0,00                             |
| 618                               | Divers                                   | 71 460,00                                    | 0,00                            | 6 000,00   | 27 242,00                  | 360,00                          | 0,00                                    | 0,00  | 550,00                           |
| 622                               | Rémunérations intermédiaires, honoraires | 5 000,00                                     | 0,00                            | 0,00   | 0,00                       | 0,00                            | 0,00                                    | 0,00  | 0,00                             |
| 623                               | Pub., publications, relations publiques  | 24 605,00                                    | 0,00                            | 26 958,56  | 28 176,40                  | 0,00                            | 0,00                                    | 0,00  | 0,00                             |
| 624                               | Transports biens, transports collectifs  | 2 000,00                                     | 0,00                            | 0,00   | 600,00                     | 0,00                            | 0,00                                    | 0,00  | 0,00                             |
| 625                               | Déplacements et missions                 | 4 703,33                                     | 0,00                            | 4,15   | 0,00                       | 0,00                            | 0,00                                    | 0,00  | 0,00                             |
| 626                               | Frais postaux et frais télécommunication | 39 735,00                                    | 0,00                            | 0,00   | 0,00                       | 0,00                            | 0,00                                    | 0,00  | 0,00                             |
| 627                               | Services bancaires et assimilés          | 70,00  | 0,00                            | 0,00   | 0,00                       | 0,00                            | 0,00                                    | 0,00  | 0,00                             |
| 628                               | Divers                                   | 59 917,90                                    | 0,00                            | 0,00   | 16 003,00                  | 3 905,00                        | 0,00                                    | 0,00  | 920,00                           |
| 633                               | Impôts, taxes, versements (autre orga.)  | 18 806,88                                    | 0,00                            | 1 740,86   | 103,32                     | 948,45                          | 0,00                                    | 0,00  | 0,00                             |
| 635                               | Autres impôts, taxes (Admin Impôts)      | 7 938,00                                     | 0,00                            | 0,00   | 0,00                       | 0,00                            | 0,00                                    | 0,00  | 0,00                             |
| 637                               | Autres impôts, taxes (autres organismes) | 14 000,00                                    | 0,00                            | 0,00   | 0,00                       | 0,00                            | 0,00                                    | 0,00  | 0,00                             |
| 641                               | Rémunérations du personnel               | 602 240,32                                   | 0,00                            | 76 302,89  | 4 450,00                   | 30 308,13                       | 0,00                                    | 0,00  | 0,00                             |
| 645                               | Charges sécurité sociale et prévoyance   | 407 505,16                                   | 0,00                            | 20 245,33  | 4 630,44                   | 10 882,78                       | 0,00                                    | 0,00  | 0,00                             |
| 647                               | Autres charges sociales                  | 41 682,64                                    | 0,00                            | 0,00   | 16,24                      | 0,00                            | 0,00                                    | 0,00  | 0,00                             |
| 653                               | Indemnités                               | 0,00   | 0,00                            | 0,00   | 0,00                       | 0,00                            | 0,00                                    | 0,00  | 0,00                             |
| 654                               | Pertes sur créances irrécouvrables       | 10 200,00                                    | 0,00                            | 0,00   | 0,00                       | 0,00                            | 0,00                                    | 0,00  | 0,00                             |
| 655                               | Contributions obligatoires               | 154 330,00                                   | 0,00                            | 0,00   | 0,00                       | 0,00                            | 0,00                                    | 0,00  | 0,00                             |
| 657                               | Charges intervent° cpt prop. - Subvent°  | 38 000,00                                    | 0,00                            | 0,00   | 0,00                       | 5 350,00                        | 0,00                                    | 0,00  | 0,00                             |
| 658                               | Charges diverses de gestion courante     | 50 580,00                                    | 0,00                            | 14 290,86  | 6 640,00                   | 0,00                            | 0,00                                    | 0,00  | 0,00                             |
| 673                               | Titres annulés (sur exercices antérieurs | 10 000,00                                    | 0,00                            | 0,00   | 0,00                       | 0,00                            | 0,00                                    | 0,00  | 0,00                             |
| 681                               | Dot. amort. et prov. Charges de fonct.   | 15 000,00                                    | 0,00                            | 0,00   | 0,00                       | 0,00                            | 0,00                                    | 0,00  | 0,00                             |
| 739                               | Reverst. et restit. sur impôts et taxes  | 150 000,00                                   | 0,00                            | 0,00   | 0,00                       | 0,00                            | 0,00                                    | 0,00  | 0,00                             |
| <b>RECETTES</b>                   |  | <b>9 017 897,05</b>                          | <b>0,00</b>                     | <b>0,00</b>  | <b>4 900,00</b>            | <b>0,00</b>                     | <b>0,00</b>                             | <b>0,00</b>                                 | <b>0,00</b>                      |
| 641                               | Rémunérations du personnel               | 50 000,00                                    | 0,00                            | 0,00   | 0,00                       | 0,00                            | 0,00                                    | 0,00  | 0,00                             |
| 703                               | Redevances utilisation du domaine        | 4 475,00                                     | 0,00                            | 0,00   | 0,00                       | 0,00                            | 0,00                                    | 0,00  | 0,00                             |





| Article /<br>compte<br>nature (1) | Libellé                                  | 02<br>Administration générale                |                                 |  |                            |                                 |   |   |                                  |
|-----------------------------------|--|--|---------------------------------|--|----------------------------|---------------------------------|---|---|----------------------------------|
|                                   |  | 020<br>Admin. générale de<br>la collectivité | 021<br>Personnel non<br>ventilé | 022<br>Information,<br>communication,<br>publicité | 023<br>Fêtes et cérémonies | 024<br>Aide aux<br>associations | 025<br>Cimetières et<br>pompes funèbres | 026<br>Administration<br>générale de l'Etat | 028<br>Autres moyens<br>généraux |
| 706                               | Prestations de services                  | 100,00                                       | 0,00                            | 0,00   | 3 000,00                   | 0,00                            | 0,00                                    | 0,00  | 0,00                             |
| 708                               | Autres produits                          | 84 000,05                                    | 0,00                            | 0,00   | 0,00                       | 0,00                            | 0,00                                    | 0,00  | 0,00                             |
| 731                               | Fiscalité locale                         | 6 284 842,00                                 | 0,00                            | 0,00   | 0,00                       | 0,00                            | 0,00                                    | 0,00  | 0,00                             |
| 732                               | Fiscalité reversée                       | 2 269 476,00                                 | 0,00                            | 0,00   | 0,00                       | 0,00                            | 0,00                                    | 0,00  | 0,00                             |
| 741                               | D.G.F.                                   | 150 440,00                                   | 0,00                            | 0,00   | 0,00                       | 0,00                            | 0,00                                    | 0,00  | 0,00                             |
| 744                               | FCTVA                                    | 27 337,00                                    | 0,00                            | 0,00   | 0,00                       | 0,00                            | 0,00                                    | 0,00  | 0,00                             |
| 747                               | Participations                           | 0,00   | 0,00                            | 0,00   | 1 900,00                   | 0,00                            | 0,00                                    | 0,00  | 0,00                             |
| 748                               | Autres attributions et participations    | 11 393,00                                    | 0,00                            | 0,00   | 0,00                       | 0,00                            | 0,00                                    | 0,00  | 0,00                             |
| 752                               | Revenus des immeubles                    | 4 000,00                                     | 0,00                            | 0,00   | 0,00                       | 0,00                            | 0,00                                    | 0,00  | 0,00                             |
| 758                               | Produits divers de gestion courante      | 123 634,00                                   | 0,00                            | 0,00   | 0,00                       | 0,00                            | 0,00                                    | 0,00  | 0,00                             |
| 781                               | Rep. amort. et prov. produits fonct. cou | 8 200,00                                     | 0,00                            | 0,00   | 0,00                       | 0,00                            | 0,00                                    | 0,00  | 0,00                             |

(1) Détailler les comptes à trois chiffres.

## IV – ANNEXES

## A – PRESENTATION CROISEE – SECTION DE FONCTIONNEMENT – PRESENTATION DETAILLEE

IV

A2.930

## FONCTION 0 – Services généraux (suite 1)

| Article /<br>compte<br>nature (1) | Libellé                                  | 03<br>Conseils               |  |                                      |   |   |                              | 035<br>Conseil de territoire | 038<br>Autres instances |                         |
|-----------------------------------|--|------------------------------|--|--------------------------------------|---|---|------------------------------|------------------------------|-------------------------|-------------------------|
|                                   |  | 031<br>Assemblée délibérante | 032<br>Conseil éco.,social<br>région./Conseil dév. | 033<br>Conseil cult., éduc.,<br>env. | 034   |   | 035<br>Conseil de territoire |                              |                         | 038<br>Autres instances |
|                                   |  |                              |  |                                      | Conseil éco.,soc.,environ.,culture,éduc.        |   |                              |                              |                         |                         |
|                                   |  |                              |  |                                      | 0341<br>Section éco., sociale et<br>environnem. | 0342<br>Section culture,<br>éducation et sports |                              |                              |                         |                         |
| <b>DEPENSES</b>                   |  | <b>218 791,68</b>            | <b>0,00</b>  | <b>0,00</b>                          | <b>0,00</b>                                     | <b>0,00</b>                                     | <b>0,00</b>                  | <b>0,00</b>                  |                         |                         |
| 604                               | Achats d'études, prestations de services | 0,00                         | 0,00   | 0,00                                 | 0,00  | 0,00  | 0,00                         | 0,00                         |                         |                         |
| 606                               | Achats non stockés de matières et fourni | 0,00                         | 0,00   | 0,00                                 | 0,00  | 0,00  | 0,00                         | 0,00                         |                         |                         |
| 611                               | Contrats de prestations de services      | 0,00                         | 0,00   | 0,00                                 | 0,00  | 0,00  | 0,00                         | 0,00                         |                         |                         |
| 613                               | Locations                                | 0,00                         | 0,00   | 0,00                                 | 0,00  | 0,00  | 0,00                         | 0,00                         |                         |                         |
| 615                               | Entretien et réparations                 | 0,00                         | 0,00   | 0,00                                 | 0,00  | 0,00  | 0,00                         | 0,00                         |                         |                         |
| 616                               | Primes d'assurances                      | 0,00                         | 0,00   | 0,00                                 | 0,00  | 0,00  | 0,00                         | 0,00                         |                         |                         |
| 617                               | Etudes et recherches                     | 0,00                         | 0,00   | 0,00                                 | 0,00  | 0,00  | 0,00                         | 0,00                         |                         |                         |
| 618                               | Divers                                   | 4 000,00                     | 0,00   | 0,00                                 | 0,00  | 0,00  | 0,00                         | 0,00                         |                         |                         |
| 622                               | Rémunérations intermédiaires, honoraires | 0,00                         | 0,00   | 0,00                                 | 0,00  | 0,00  | 0,00                         | 0,00                         |                         |                         |
| 623                               | Pub., publications, relations publiques  | 0,00                         | 0,00   | 0,00                                 | 0,00  | 0,00  | 0,00                         | 0,00                         |                         |                         |
| 624                               | Transports biens, transports collectifs  | 0,00                         | 0,00   | 0,00                                 | 0,00  | 0,00  | 0,00                         | 0,00                         |                         |                         |
| 625                               | Déplacements et missions                 | 0,00                         | 0,00   | 0,00                                 | 0,00  | 0,00  | 0,00                         | 0,00                         |                         |                         |
| 626                               | Frais postaux et frais télécommunication | 0,00                         | 0,00   | 0,00                                 | 0,00  | 0,00  | 0,00                         | 0,00                         |                         |                         |
| 627                               | Services bancaires et assimilés          | 0,00                         | 0,00   | 0,00                                 | 0,00  | 0,00  | 0,00                         | 0,00                         |                         |                         |
| 628                               | Divers                                   | 0,00                         | 0,00   | 0,00                                 | 0,00  | 0,00  | 0,00                         | 0,00                         |                         |                         |
| 633                               | Impôts, taxes, versements (autre orga.)  | 2 388,48                     | 0,00   | 0,00                                 | 0,00  | 0,00  | 0,00                         | 0,00                         |                         |                         |
| 635                               | Autres impôts, taxes (Admin Impôts)      | 0,00                         | 0,00   | 0,00                                 | 0,00  | 0,00  | 0,00                         | 0,00                         |                         |                         |
| 637                               | Autres impôts, taxes (autres organismes) | 0,00                         | 0,00   | 0,00                                 | 0,00  | 0,00  | 0,00                         | 0,00                         |                         |                         |
| 641                               | Rémunérations du personnel               | 57 553,80                    | 0,00   | 0,00                                 | 0,00  | 0,00  | 0,00                         | 0,00                         |                         |                         |
| 645                               | Charges sécurité sociale et prévoyance   | 22 076,64                    | 0,00   | 0,00                                 | 0,00  | 0,00  | 0,00                         | 0,00                         |                         |                         |
| 647                               | Autres charges sociales                  | 0,00                         | 0,00   | 0,00                                 | 0,00  | 0,00  | 0,00                         | 0,00                         |                         |                         |
| 653                               | Indemnités                               | 132 772,76                   | 0,00   | 0,00                                 | 0,00  | 0,00  | 0,00                         | 0,00                         |                         |                         |
| 654                               | Pertes sur créances irrécouvrables       | 0,00                         | 0,00   | 0,00                                 | 0,00  | 0,00  | 0,00                         | 0,00                         |                         |                         |
| 655                               | Contributions obligatoires               | 0,00                         | 0,00   | 0,00                                 | 0,00  | 0,00  | 0,00                         | 0,00                         |                         |                         |
| 657                               | Charges intervent° cpt prop. - Subvent°  | 0,00                         | 0,00   | 0,00                                 | 0,00  | 0,00  | 0,00                         | 0,00                         |                         |                         |
| 658                               | Charges diverses de gestion courante     | 0,00                         | 0,00   | 0,00                                 | 0,00  | 0,00  | 0,00                         | 0,00                         |                         |                         |
| 673                               | Titres annulés (sur exercices antérieurs | 0,00                         | 0,00   | 0,00                                 | 0,00  | 0,00  | 0,00                         | 0,00                         |                         |                         |
| 681                               | Dot. amort. et prov. Charges de fonct.   | 0,00                         | 0,00   | 0,00                                 | 0,00  | 0,00  | 0,00                         | 0,00                         |                         |                         |
| 739                               | Reverst. et restit. sur impôts et taxes  | 0,00                         | 0,00   | 0,00                                 | 0,00  | 0,00  | 0,00                         | 0,00                         |                         |                         |
| <b>RECETTES</b>                   |  | <b>0,00</b>                  | <b>0,00</b>  | <b>0,00</b>                          | <b>0,00</b>                                     | <b>0,00</b>                                     | <b>0,00</b>                  | <b>0,00</b>                  |                         |                         |



| Article /<br>compte<br>nature (1) | Libellé                                  | 03<br>Conseils               |  |                                     |   |   |                              |                         |
|-----------------------------------|--|------------------------------|--|-------------------------------------|---|---|------------------------------|-------------------------|
|                                   |  | 031<br>Assemblée délibérante | 032<br>Conseil éco.,social<br>région./Conseil dev. | 033<br>Conseil cult., édu.,<br>env. | 034<br>Conseil éco.,soc.,environ.,culture,éduc. |   | 035<br>Conseil de territoire | 038<br>Autres instances |
|                                   |  |                              |  |                                     | 0341<br>Section éco., sociale et<br>environnem. | 0342<br>Section culture,<br>éducation et sports |                              |                         |
|                                   |  |                              |  |                                     |   |   |                              |                         |
| 641                               | Rémunérations du personnel               | 0,00                         | 0,00   | 0,00                                | 0,00  | 0,00  | 0,00                         | 0,00                    |
| 703                               | Redevances utilisation du domaine        | 0,00                         | 0,00   | 0,00                                | 0,00  | 0,00  | 0,00                         | 0,00                    |
| 706                               | Prestations de services                  | 0,00                         | 0,00   | 0,00                                | 0,00  | 0,00  | 0,00                         | 0,00                    |
| 708                               | Autres produits                          | 0,00                         | 0,00   | 0,00                                | 0,00  | 0,00  | 0,00                         | 0,00                    |
| 731                               | Fiscalité locale                         | 0,00                         | 0,00   | 0,00                                | 0,00  | 0,00  | 0,00                         | 0,00                    |
| 732                               | Fiscalité reversée                       | 0,00                         | 0,00   | 0,00                                | 0,00  | 0,00  | 0,00                         | 0,00                    |
| 741                               | D.G.F.                                   | 0,00                         | 0,00   | 0,00                                | 0,00  | 0,00  | 0,00                         | 0,00                    |
| 744                               | FCTVA                                    | 0,00                         | 0,00   | 0,00                                | 0,00  | 0,00  | 0,00                         | 0,00                    |
| 747                               | Participations                           | 0,00                         | 0,00   | 0,00                                | 0,00  | 0,00  | 0,00                         | 0,00                    |
| 748                               | Autres attributions et participations    | 0,00                         | 0,00   | 0,00                                | 0,00  | 0,00  | 0,00                         | 0,00                    |
| 752                               | Revenus des immeubles                    | 0,00                         | 0,00   | 0,00                                | 0,00  | 0,00  | 0,00                         | 0,00                    |
| 758                               | Produits divers de gestion courante      | 0,00                         | 0,00   | 0,00                                | 0,00  | 0,00  | 0,00                         | 0,00                    |
| 781                               | Rep. amort. et prov. produits fonct. cou | 0,00                         | 0,00   | 0,00                                | 0,00  | 0,00  | 0,00                         | 0,00                    |

(1) Détailler les comptes à trois chiffres.

## IV – ANNEXES

IV

## A – PRESENTATION CROISEE – SECTION DE FONCTIONNEMENT – PRESENTATION DETAILLEE

A2.930

## FONCTION 0 – Services généraux (suite 2)

| Article / compte nature (1) | Libellé                                   | 04<br>Coop.décent.act° interrég.eur.intern.        |                                |                            |  |                       | TOTAL DU CHAPITRE   |
|-----------------------------|---|--|--------------------------------|----------------------------|--|-----------------------|---------------------|
|                             |   | 041<br>Action relevant de la<br>subvention globale | 042<br>Actions interrégionales | 043<br>Actions européennes | 044<br>Aide publique au<br>développement | 048<br>Autres actions |                     |
| <b>DEPENSES</b>             |   | <b>0,00</b>  | <b>0,00</b>                    | <b>0,00</b>                | <b>0,00</b>                              | <b>0,00</b>           | <b>4 446 374,29</b> |
| 604                         | Achats d'études, prestations de services  | 0,00   | 0,00                           | 0,00                       | 0,00                                     | 0,00                  | 36 043,80           |
| 606                         | Achats non stockés de matières et fourni  | 0,00   | 0,00                           | 0,00                       | 0,00                                     | 0,00                  | 1 771 486,15        |
| 611                         | Contrats de prestations de services       | 0,00   | 0,00                           | 0,00                       | 0,00                                     | 0,00                  | 255 573,92          |
| 613                         | Locations                                 | 0,00   | 0,00                           | 0,00                       | 0,00                                     | 0,00                  | 22 827,00           |
| 615                         | Entretien et réparations                  | 0,00   | 0,00                           | 0,00                       | 0,00                                     | 0,00                  | 110 255,74          |
| 616                         | Primes d'assurances                       | 0,00   | 0,00                           | 0,00                       | 0,00                                     | 0,00                  | 16 493,36           |
| 617                         | Etudes et recherches                      | 0,00   | 0,00                           | 0,00                       | 0,00                                     | 0,00                  | 500,00              |
| 618                         | Divers                                    | 0,00   | 0,00                           | 0,00                       | 0,00                                     | 0,00                  | 109 612,00          |
| 622                         | Rémunérations intermédiaires, honoraires  | 0,00   | 0,00                           | 0,00                       | 0,00                                     | 0,00                  | 5 000,00            |
| 623                         | Pub., publications, relations publiques   | 0,00   | 0,00                           | 0,00                       | 0,00                                     | 0,00                  | 79 739,96           |
| 624                         | Transports biens, transports collectifs   | 0,00   | 0,00                           | 0,00                       | 0,00                                     | 0,00                  | 2 600,00            |
| 625                         | Déplacements et missions                  | 0,00   | 0,00                           | 0,00                       | 0,00                                     | 0,00                  | 4 707,48            |
| 626                         | Frais postaux et frais télécommunication  | 0,00   | 0,00                           | 0,00                       | 0,00                                     | 0,00                  | 39 735,00           |
| 627                         | Services bancaires et assimilés           | 0,00   | 0,00                           | 0,00                       | 0,00                                     | 0,00                  | 70,00               |
| 628                         | Divers                                    | 0,00   | 0,00                           | 0,00                       | 0,00                                     | 0,00                  | 80 745,90           |
| 633                         | Impôts, taxes, versements (autre orga.)   | 0,00   | 0,00                           | 0,00                       | 0,00                                     | 0,00                  | 23 987,99           |
| 635                         | Autres impôts, taxes (Admin Impôts)       | 0,00   | 0,00                           | 0,00                       | 0,00                                     | 0,00                  | 7 938,00            |
| 637                         | Autres impôts, taxes (autres organismes)  | 0,00   | 0,00                           | 0,00                       | 0,00                                     | 0,00                  | 14 000,00           |
| 641                         | Rémunérations du personnel                | 0,00   | 0,00                           | 0,00                       | 0,00                                     | 0,00                  | 770 855,14          |
| 645                         | Charges sécurité sociale et prévoyance    | 0,00   | 0,00                           | 0,00                       | 0,00                                     | 0,00                  | 465 340,35          |
| 647                         | Autres charges sociales                   | 0,00   | 0,00                           | 0,00                       | 0,00                                     | 0,00                  | 41 698,88           |
| 653                         | Indemnités                                | 0,00   | 0,00                           | 0,00                       | 0,00                                     | 0,00                  | 132 772,76          |
| 654                         | Pertes sur créances irrécouvrables        | 0,00   | 0,00                           | 0,00                       | 0,00                                     | 0,00                  | 10 200,00           |
| 655                         | Contributions obligatoires                | 0,00   | 0,00                           | 0,00                       | 0,00                                     | 0,00                  | 154 330,00          |
| 657                         | Charges intervent° cpt prop. - Subvent°   | 0,00   | 0,00                           | 0,00                       | 0,00                                     | 0,00                  | 43 350,00           |
| 658                         | Charges diverses de gestion courante      | 0,00   | 0,00                           | 0,00                       | 0,00                                     | 0,00                  | 71 510,86           |
| 673                         | Titres annulés (sur exercices antérieurs) | 0,00   | 0,00                           | 0,00                       | 0,00                                     | 0,00                  | 10 000,00           |
| 681                         | Dot. amort. et prov. Charges de fonct.    | 0,00   | 0,00                           | 0,00                       | 0,00                                     | 0,00                  | 15 000,00           |
| 739                         | Reverst. et restit. sur impôts et taxes   | 0,00   | 0,00                           | 0,00                       | 0,00                                     | 0,00                  | 150 000,00          |
| <b>RECETTES</b>             |   | <b>0,00</b>  | <b>0,00</b>                    | <b>0,00</b>                | <b>0,00</b>                              | <b>0,00</b>           | <b>9 022 797,05</b> |
| 641                         | Rémunérations du personnel                | 0,00   | 0,00                           | 0,00                       | 0,00                                     | 0,00                  | 50 000,00           |
| 703                         | Redevances utilisation du domaine         | 0,00   | 0,00                           | 0,00                       | 0,00                                     | 0,00                  | 4 475,00            |

| Article / compte nature (1) | Libellé                                  | 04<br>Coop.décent.act° interrég.eur.intern.        |                                |                            |  |      | 048<br>Autres actions | TOTAL DU CHAPITRE |
|-----------------------------|--|--|--------------------------------|----------------------------|--|------|-----------------------|-------------------|
|                             |  | 041<br>Action relevant de la<br>subvention globale | 042<br>Actions interrégionales | 043<br>Actions européennes | 044<br>Aide publique au<br>développement |      |                       |                   |
| 706                         | Prestations de services                  | 0,00   | 0,00                           | 0,00                       | 0,00                                     | 0,00 | 3 100,00              |                   |
| 708                         | Autres produits                          | 0,00   | 0,00                           | 0,00                       | 0,00                                     | 0,00 | 84 000,05             |                   |
| 731                         | Fiscalité locale                         | 0,00   | 0,00                           | 0,00                       | 0,00                                     | 0,00 | 6 284 842,00          |                   |
| 732                         | Fiscalité reversée                       | 0,00   | 0,00                           | 0,00                       | 0,00                                     | 0,00 | 2 269 476,00          |                   |
| 741                         | D.G.F.                                   | 0,00   | 0,00                           | 0,00                       | 0,00                                     | 0,00 | 150 440,00            |                   |
| 744                         | FCTVA                                    | 0,00   | 0,00                           | 0,00                       | 0,00                                     | 0,00 | 27 337,00             |                   |
| 747                         | Participations                           | 0,00   | 0,00                           | 0,00                       | 0,00                                     | 0,00 | 1 900,00              |                   |
| 748                         | Autres attributions et participations    | 0,00   | 0,00                           | 0,00                       | 0,00                                     | 0,00 | 11 393,00             |                   |
| 752                         | Revenus des immeubles                    | 0,00   | 0,00                           | 0,00                       | 0,00                                     | 0,00 | 4 000,00              |                   |
| 758                         | Produits divers de gestion courante      | 0,00   | 0,00                           | 0,00                       | 0,00                                     | 0,00 | 123 634,00            |                   |
| 781                         | Rep. amort. et prov. produits fonct. cou | 0,00   | 0,00                           | 0,00                       | 0,00                                     | 0,00 | 8 200,00              |                   |

(1) Détailler les comptes à trois chiffres.

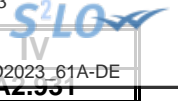

## IV – ANNEXES

## A – PRESENTATION CROISEE – SECTION DE FONCTIONNEMENT – PRESENTATION DETAILLEE

## FONCTION 1 – Sécurité

| Article / compte nature (1) | Libellé                                  | 10<br>Services communs | 11<br>Police, sécurité, justice | 12<br>Incendie et secours | 13<br>Hygiène et salubrité<br>publique | 18<br>Autres interv. protect.<br>personnes, biens | TOTAL DU<br>CHAPITRE |
|-----------------------------|--|------------------------|---------------------------------|---------------------------|--|---|----------------------|
| <b>DEPENSES</b>             |  | <b>0,00</b>            | <b>513 710,85</b>               | <b>0,00</b>               | <b>0,00</b>                            | <b>0,00</b>                                       | <b>513 710,85</b>    |
| 604                         | Achats d'études, prestations de services | 0,00                   | 1 500,00                        | 0,00                      | 0,00                                   | 0,00  | 1 500,00             |
| 606                         | Achats non stockés de matières et fourni | 0,00                   | 32 320,40                       | 0,00                      | 0,00                                   | 0,00  | 32 320,40            |
| 611                         | Contrats de prestations de services      | 0,00                   | 8 900,00                        | 0,00                      | 0,00                                   | 0,00  | 8 900,00             |
| 615                         | Entretien et réparations                 | 0,00                   | 63 789,79                       | 0,00                      | 0,00                                   | 0,00  | 63 789,79            |
| 618                         | Divers                                   | 0,00                   | 6 239,60                        | 0,00                      | 0,00                                   | 0,00  | 6 239,60             |
| 623                         | Pub., publications, relations publiques  | 0,00                   | 400,00                          | 0,00                      | 0,00                                   | 0,00  | 400,00               |
| 628                         | Divers                                   | 0,00                   | 4 160,00                        | 0,00                      | 0,00                                   | 0,00  | 4 160,00             |
| 633                         | Impôts, taxes, versements (autre orga.)  | 0,00                   | 8 855,68                        | 0,00                      | 0,00                                   | 0,00  | 8 855,68             |
| 641                         | Rémunérations du personnel               | 0,00                   | 286 194,49                      | 0,00                      | 0,00                                   | 0,00  | 286 194,49           |
| 645                         | Charges sécurité sociale et prévoyance   | 0,00                   | 99 850,89                       | 0,00                      | 0,00                                   | 0,00  | 99 850,89            |
| 653                         | Indemnités                               | 0,00                   | 1 000,00                        | 0,00                      | 0,00                                   | 0,00  | 1 000,00             |
| 658                         | Charges diverses de gestion courante     | 0,00                   | 500,00                          | 0,00                      | 0,00                                   | 0,00  | 500,00               |
| <b>RÉCETTES</b>             |  | <b>0,00</b>            | <b>0,00</b>                     | <b>0,00</b>               | <b>0,00</b>                            | <b>0,00</b>                                       | <b>0,00</b>          |

(1) Détailler les comptes à trois chiffres.

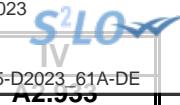

## IV – ANNEXES

## A – PRESENTATION CROISEE – SECTION DE FONCTIONNEMENT – PRESENTATION DETAILLEE

## FONCTION 3 – Culture, vie sociale, jeunesse, sports et loisirs

| Article /<br>compte<br>nature<br>(1) | Libellé                                  | 30<br>Services communs | 31<br>Culture   |                   |                                       |               |                            |  |  |                                  |             |
|--------------------------------------|--|------------------------|---|-------------------|---------------------------------------|---------------|----------------------------|--|--|----------------------------------|-------------|
|                                      |  |                        | 311<br>Activités<br>artist.,actions et<br>manif.cult. | 312<br>Patrimoine | 313<br>Bibliothèques,<br>médiathèques | 314<br>Musées | 315<br>Services d'archives | 316<br>Théâtres et<br>spectacles vivants | 317<br>Cinémas et autres<br>salles de spectacles | 318<br>Archéologie<br>préventive |             |
| <b>DEPENSES</b>                      |  | <b>303 967,01</b>      | <b>217 245,16</b>                                     | <b>0,00</b>       | <b>0,00</b>                           | <b>0,00</b>   | <b>0,00</b>                | <b>0,00</b>                              | <b>27 897,80</b>                                 | <b>0,00</b>                      | <b>0,00</b> |
| 604                                  | Achats d'études, prestations de services | 10 000,00              | 10 400,00   | 0,00              | 0,00                                  | 0,00          | 0,00                       | 0,00                                     | 17 492,00  | 0,00                             | 0,00        |
| 606                                  | Achats non stockés de matières et fourni | 13 260,00              | 3 400,00  | 0,00              | 0,00                                  | 0,00          | 0,00                       | 0,00                                     | 0,00   | 0,00                             | 0,00        |
| 611                                  | Contrats de prestations de services      | 4 200,00               | 0,00  | 0,00              | 0,00                                  | 0,00          | 0,00                       | 0,00                                     | 0,00   | 0,00                             | 0,00        |
| 613                                  | Locations                                | 1 500,00               | 4 000,00  | 0,00              | 0,00                                  | 0,00          | 0,00                       | 0,00                                     | 0,00   | 0,00                             | 0,00        |
| 615                                  | Entretien et réparations                 | 3 500,00               | 274,00  | 0,00              | 0,00                                  | 0,00          | 0,00                       | 0,00                                     | 0,00   | 0,00                             | 0,00        |
| 618                                  | Divers                                   | 635,00                 | 9 586,00  | 0,00              | 0,00                                  | 0,00          | 0,00                       | 0,00                                     | 0,00   | 0,00                             | 0,00        |
| 622                                  | Rémunérations intermédiaires, honoraires | 300,00                 | 0,00  | 0,00              | 0,00                                  | 0,00          | 0,00                       | 0,00                                     | 0,00   | 0,00                             | 0,00        |
| 623                                  | Pub., publications, relations publiques  | 9 011,00               | 2 686,80  | 0,00              | 0,00                                  | 0,00          | 0,00                       | 0,00                                     | 2 450,80   | 0,00                             | 0,00        |
| 624                                  | Transports biens, transports collectifs  | 800,00                 | 200,00  | 0,00              | 0,00                                  | 0,00          | 0,00                       | 0,00                                     | 500,00   | 0,00                             | 0,00        |
| 625                                  | Déplacements et missions                 | 0,00                   | 805,00  | 0,00              | 0,00                                  | 0,00          | 0,00                       | 0,00                                     | 0,00   | 0,00                             | 0,00        |
| 627                                  | Services bancaires et assimilés          | 0,00                   | 0,00  | 0,00              | 0,00                                  | 0,00          | 0,00                       | 0,00                                     | 0,00   | 0,00                             | 0,00        |
| 628                                  | Divers                                   | 60,00                  | 1 345,00  | 0,00              | 0,00                                  | 0,00          | 0,00                       | 0,00                                     | 0,00   | 0,00                             | 0,00        |
| 633                                  | Impôts, taxes, versements (autre orga.)  | 4 631,26               | 863,36  | 0,00              | 0,00                                  | 0,00          | 0,00                       | 0,00                                     | 0,00   | 0,00                             | 0,00        |
| 635                                  | Autres impôts, taxes (Admin Impôts)      | 150,00                 | 0,00  | 0,00              | 0,00                                  | 0,00          | 0,00                       | 0,00                                     | 0,00   | 0,00                             | 0,00        |
| 641                                  | Rémunérations du personnel               | 142 122,95             | 28 561,79   | 0,00              | 0,00                                  | 0,00          | 0,00                       | 0,00                                     | 2 065,00   | 0,00                             | 0,00        |
| 645                                  | Charges sécurité sociale et prévoyance   | 50 796,80              | 10 720,10   | 0,00              | 0,00                                  | 0,00          | 0,00                       | 0,00                                     | 2 550,00   | 0,00                             | 0,00        |
| 647                                  | Autres charges sociales                  | 0,00                   | 2,11  | 0,00              | 0,00                                  | 0,00          | 0,00                       | 0,00                                     | 0,00   | 0,00                             | 0,00        |
| 657                                  | Charges intervent° cpt prop. - Subvent°  | 63 000,00              | 142 901,00  | 0,00              | 0,00                                  | 0,00          | 0,00                       | 0,00                                     | 0,00   | 0,00                             | 0,00        |
| 658                                  | Charges diverses de gestion courante     | 0,00                   | 1 500,00  | 0,00              | 0,00                                  | 0,00          | 0,00                       | 0,00                                     | 2 840,00   | 0,00                             | 0,00        |
| <b>RECETTES</b>                      |  | <b>28 315,00</b>       | <b>8 500,00</b>                                       | <b>0,00</b>       | <b>0,00</b>                           | <b>0,00</b>   | <b>0,00</b>                | <b>0,00</b>                              | <b>0,00</b>                                      | <b>0,00</b>                      | <b>0,00</b> |
| 706                                  | Prestations de services                  | 25 215,00              | 8 500,00  | 0,00              | 0,00                                  | 0,00          | 0,00                       | 0,00                                     | 0,00   | 0,00                             | 0,00        |



| Article /<br>compte<br>nature<br>(1) | Libellé                                  | 30<br>Services communs | 31<br>Culture   |                   |                                       |               |                            |  |  |                                  |
|--------------------------------------|--|------------------------|---|-------------------|---------------------------------------|---------------|----------------------------|--|--|----------------------------------|
|                                      |  |                        | 311<br>Activités<br>artist.,actions et<br>manif.cult. | 312<br>Patrimoine | 313<br>Bibliothèques,<br>médiathèques | 314<br>Musées | 315<br>Services d'archives | 316<br>Théâtres et<br>spectacles vivants | 317<br>Cinémas et autres<br>salles de spectacles | 318<br>Archéologie<br>préventive |
| 747                                  | Participations                           | 2 100,00               | 0,00  | 0,00              | 0,00                                  | 0,00          | 0,00                       | 0,00                                     | 0,00   | 0,00                             |
| 748                                  | Autres attributions et<br>participations | 1 000,00               | 0,00  | 0,00              | 0,00                                  | 0,00          | 0,00                       | 0,00                                     | 0,00   | 0,00                             |
| 758                                  | Produits divers de gestion<br>courante   | 0,00                   | 0,00  | 0,00              | 0,00                                  | 0,00          | 0,00                       | 0,00                                     | 0,00   | 0,00                             |

(1) Détailler les comptes à trois chiffres.



## IV – ANNEXES

## A – PRESENTATION CROISEE – SECTION DE FONCTIONNEMENT – PRESENTATION DETAILLEE

IV

A2.933

## FONCTION 3 – Culture, vie sociale, jeunesse, sports et loisirs (suite 1)

| Article /<br>compte<br>nature (1) | Libellé                                  | 32<br>Sports (autres que scolaires) |                  |                  |   |  |                                 |
|-----------------------------------|--|-------------------------------------|------------------|------------------|---|--|---------------------------------|
|                                   |  | 321<br>Salles de sport, gymnases    | 322<br>Stades    | 323<br>Piscines  | 324<br>Centres de formation<br>sportifs | 325<br>Autres équipements<br>sportifs ou loisirs | 326<br>Manifestations sportives |
| <b>DEPENSES</b>                   |  | <b>148 168,87</b>                   | <b>23 065,21</b> | <b>12 382,00</b> | <b>0,00</b>                             | <b>0,00</b>                                      | <b>0,00</b>                     |
| 604                               | Achats d'études, prestations de services | 0,00                                | 0,00             | 0,00             | 0,00                                    | 0,00   | 0,00                            |
| 606                               | Achats non stockés de matières et fourni | 86 100,00                           | 9 281,25         | 0,00             | 0,00                                    | 0,00   | 0,00                            |
| 611                               | Contrats de prestations de services      | 550,00                              | 440,00           | 0,00             | 0,00                                    | 0,00   | 0,00                            |
| 613                               | Locations                                | 0,00                                | 0,00             | 0,00             | 0,00                                    | 0,00   | 0,00                            |
| 615                               | Entretien et réparations                 | 22 588,87                           | 6 408,96         | 0,00             | 0,00                                    | 0,00   | 0,00                            |
| 618                               | Divers                                   | 0,00                                | 0,00             | 0,00             | 0,00                                    | 0,00   | 0,00                            |
| 622                               | Rémunérations intermédiaires, honoraires | 0,00                                | 0,00             | 0,00             | 0,00                                    | 0,00   | 0,00                            |
| 623                               | Pub., publications, relations publiques  | 0,00                                | 0,00             | 0,00             | 0,00                                    | 0,00   | 0,00                            |
| 624                               | Transports biens, transports collectifs  | 0,00                                | 0,00             | 12 382,00        | 0,00                                    | 0,00   | 0,00                            |
| 625                               | Déplacements et missions                 | 0,00                                | 0,00             | 0,00             | 0,00                                    | 0,00   | 0,00                            |
| 627                               | Services bancaires et assimilés          | 0,00                                | 0,00             | 0,00             | 0,00                                    | 0,00   | 0,00                            |
| 628                               | Divers                                   | 38 930,00                           | 6 935,00         | 0,00             | 0,00                                    | 0,00   | 0,00                            |
| 633                               | Impôts, taxes, versements (autre orga.)  | 0,00                                | 0,00             | 0,00             | 0,00                                    | 0,00   | 0,00                            |
| 635                               | Autres impôts, taxes (Admin Impôts)      | 0,00                                | 0,00             | 0,00             | 0,00                                    | 0,00   | 0,00                            |
| 641                               | Rémunérations du personnel               | 0,00                                | 0,00             | 0,00             | 0,00                                    | 0,00   | 0,00                            |
| 645                               | Charges sécurité sociale et prévoyance   | 0,00                                | 0,00             | 0,00             | 0,00                                    | 0,00   | 0,00                            |
| 647                               | Autres charges sociales                  | 0,00                                | 0,00             | 0,00             | 0,00                                    | 0,00   | 0,00                            |
| 657                               | Charges intervent° cpt prop. - Subvent°  | 0,00                                | 0,00             | 0,00             | 0,00                                    | 0,00   | 0,00                            |
| 658                               | Charges diverses de gestion courante     | 0,00                                | 0,00             | 0,00             | 0,00                                    | 0,00   | 0,00                            |
| <b>RECETTES</b>                   |  | <b>9 704,00</b>                     | <b>0,00</b>      | <b>0,00</b>      | <b>0,00</b>                             | <b>0,00</b>                                      | <b>0,00</b>                     |
| 706                               | Prestations de services                  | 0,00                                | 0,00             | 0,00             | 0,00                                    | 0,00   | 0,00                            |
| 747                               | Participations                           | 0,00                                | 0,00             | 0,00             | 0,00                                    | 0,00   | 0,00                            |
| 748                               | Autres attributions et participations    | 0,00                                | 0,00             | 0,00             | 0,00                                    | 0,00   | 0,00                            |
| 758                               | Produits divers de gestion courante      | 9 704,00                            | 0,00             | 0,00             | 0,00                                    | 0,00   | 0,00                            |

(1) Détailler les comptes à trois chiffres.

## IV – ANNEXES

## A – PRESENTATION CROISEE – SECTION DE FONCTIONNEMENT – PRESENTATION DETAILLEE

IV

A2.933

## FONCTION 3 – Culture, vie sociale, jeunesse, sports et loisirs (suite 2)

| Article / compte nature<br>(1) | Libellé                                  | 33<br>Jeunesse (action socio-éduc.) et loisirs |                                |  | 34<br>Vie sociale et citoyenne                      |               | 39<br>Sécurité | TOTAL DU<br>CHAPITRE |
|--------------------------------|--|--|--------------------------------|--|---|---------------|----------------|----------------------|
|                                |  | 331<br>Centres de loisirs                      | 332<br>Colonies de<br>vacances | 338<br>Autres activités<br>pour les jeunes | 341<br>Egalité entre les<br>femmes et les<br>hommes | 348<br>Autres |                |                      |
| <b>DEPENSES</b>                |  | <b>1 486 001,01</b>                            | <b>0,00</b>                    | <b>58 338,29</b>                           | <b>0,00</b>   | <b>0,00</b>   | <b>0,00</b>    | <b>2 277 065,35</b>  |
| 604                            | Achats d'études, prestations de services | 50 570,00                                      | 0,00                           | 29 000,00                                  | 0,00  | 0,00          | 0,00           | 117 462,00           |
| 606                            | Achats non stockés de matières et fourni | 147 868,68                                     | 0,00                           | 6 600,00                                   | 0,00  | 0,00          | 0,00           | 266 509,93           |
| 611                            | Contrats de prestations de services      | 560,00   | 0,00                           | 60,00                                      | 0,00  | 0,00          | 0,00           | 5 810,00             |
| 613                            | Locations                                | 5 705,00                                       | 0,00                           | 0,00                                       | 0,00  | 0,00          | 0,00           | 11 205,00            |
| 615                            | Entretien et réparations                 | 23 138,71                                      | 0,00                           | 1 708,29                                   | 0,00  | 0,00          | 0,00           | 57 618,83            |
| 618                            | Divers                                   | 0,00   | 0,00                           | 8 000,00                                   | 0,00  | 0,00          | 0,00           | 18 221,00            |
| 622                            | Rémunérations intermédiaires, honoraires | 0,00   | 0,00                           | 0,00                                       | 0,00  | 0,00          | 0,00           | 300,00               |
| 623                            | Pub., publications, relations publiques  | 0,00   | 0,00                           | 0,00                                       | 0,00  | 0,00          | 0,00           | 14 148,60            |
| 624                            | Transports biens, transports collectifs  | 20 745,00                                      | 0,00                           | 8 600,00                                   | 0,00  | 0,00          | 0,00           | 43 227,00            |
| 625                            | Déplacements et missions                 | 0,00   | 0,00                           | 0,00                                       | 0,00  | 0,00          | 0,00           | 805,00               |
| 627                            | Services bancaires et assimilés          | 3 600,00                                       | 0,00                           | 0,00                                       | 0,00  | 0,00          | 0,00           | 3 600,00             |
| 628                            | Divers                                   | 52 395,00                                      | 0,00                           | 4 310,00                                   | 0,00  | 0,00          | 0,00           | 103 975,00           |
| 633                            | Impôts, taxes, versements (autre orga.)  | 33 852,43                                      | 0,00                           | 0,00                                       | 0,00  | 0,00          | 0,00           | 39 347,05            |
| 635                            | Autres impôts, taxes (Admin Impôts)      | 0,00   | 0,00                           | 0,00                                       | 0,00  | 0,00          | 0,00           | 150,00               |
| 641                            | Rémunérations du personnel               | 830 113,41                                     | 0,00                           | 0,00                                       | 0,00  | 0,00          | 0,00           | 1 002 863,15         |
| 645                            | Charges sécurité sociale et prévoyance   | 314 407,78                                     | 0,00                           | 0,00                                       | 0,00  | 0,00          | 0,00           | 378 474,68           |
| 647                            | Autres charges sociales                  | 0,00   | 0,00                           | 0,00                                       | 0,00  | 0,00          | 0,00           | 2,11                 |
| 657                            | Charges intervent° cpt prop. - Subvent°  | 0,00   | 0,00                           | 0,00                                       | 0,00  | 0,00          | 0,00           | 205 901,00           |
| 658                            | Charges diverses de gestion courante     | 3 045,00                                       | 0,00                           | 60,00                                      | 0,00  | 0,00          | 0,00           | 7 445,00             |
| <b>RECETTES</b>                |  | <b>553 136,00</b>                              | <b>0,00</b>                    | <b>199 500,00</b>                          | <b>0,00</b>   | <b>0,00</b>   | <b>0,00</b>    | <b>799 155,00</b>    |
| 706                            | Prestations de services                  | 370 000,00                                     | 0,00                           | 16 000,00                                  | 0,00  | 0,00          | 0,00           | 419 715,00           |
| 747                            | Participations                           | 175 000,00                                     | 0,00                           | 183 500,00                                 | 0,00  | 0,00          | 0,00           | 360 600,00           |
| 748                            | Autres attributions et participations    | 0,00   | 0,00                           | 0,00                                       | 0,00  | 0,00          | 0,00           | 1 000,00             |
| 758                            | Produits divers de gestion courante      | 8 136,00                                       | 0,00                           | 0,00                                       | 0,00  | 0,00          | 0,00           | 17 840,00            |

(1) Détailler les comptes à trois chiffres.

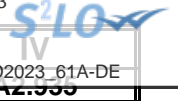

## IV – ANNEXES

## A – PRESENTATION CROISEE – SECTION DE FONCTIONNEMENT – PRESENTATION DETAILLEE

## FONCTION 5 – Aménagement des territoires et habitat

| Article / compte nature<br>(1) | Libellé                                  | 50<br>Services communs | 51<br>Aménagement et services urbains |                                 |                         |                   |                        |                                    |  |
|--------------------------------|--|------------------------|---------------------------------------|---------------------------------|-------------------------|-------------------|------------------------|------------------------------------|--|
|                                |  |                        | 510<br>Services communs               | 511<br>Espaces verts<br>urbains | 512<br>Eclairage public | 513<br>Art public | 514<br>Electrification | 515<br>Opérations<br>d'aménagement | 518<br>Autres actions<br>d'aménagement<br>urbain |
| <b>DEPENSES</b>                |  | <b>0,00</b>            | <b>986 330,62</b>                     | <b>458 750,00</b>               | <b>151 500,00</b>       | <b>0,00</b>       | <b>0,00</b>            | <b>0,00</b>                        | <b>0,00</b>                                      |
| 606                            | Achats non stockés de matières et fourni | 0,00                   | 38 969,00                             | 24 467,48                       | 130 675,96              | 0,00              | 0,00                   | 0,00                               | 0,00   |
| 611                            | Contrats de prestations de services      | 0,00                   | 0,00                                  | 250,00                          | 0,00                    | 0,00              | 0,00                   | 0,00                               | 0,00   |
| 613                            | Locations                                | 0,00                   | 960,00                                | 0,00                            | 6 000,00                | 0,00              | 0,00                   | 0,00                               | 0,00   |
| 614                            | Charges locatives et de copropriété      | 0,00                   | 1 500,00                              | 0,00                            | 0,00                    | 0,00              | 0,00                   | 0,00                               | 0,00   |
| 615                            | Entretien et réparations                 | 0,00                   | 8 100,96                              | 428 807,52                      | 14 824,04               | 0,00              | 0,00                   | 0,00                               | 0,00   |
| 618                            | Divers                                   | 0,00                   | 3 200,00                              | 0,00                            | 0,00                    | 0,00              | 0,00                   | 0,00                               | 0,00   |
| 622                            | Rémunérations intermédiaires, honoraires | 0,00                   | 2 500,00                              | 0,00                            | 0,00                    | 0,00              | 0,00                   | 0,00                               | 0,00   |
| 623                            | Pub., publications, relations publiques  | 0,00                   | 3 000,00                              | 5 000,00                        | 0,00                    | 0,00              | 0,00                   | 0,00                               | 0,00   |
| 625                            | Déplacements et missions                 | 0,00                   | 89,41                                 | 0,00                            | 0,00                    | 0,00              | 0,00                   | 0,00                               | 0,00   |
| 628                            | Divers                                   | 0,00                   | 27 715,00                             | 225,00                          | 0,00                    | 0,00              | 0,00                   | 0,00                               | 0,00   |
| 633                            | Impôts, taxes, versements (autre orga.)  | 0,00                   | 21 057,81                             | 0,00                            | 0,00                    | 0,00              | 0,00                   | 0,00                               | 0,00   |
| 641                            | Rémunérations du personnel               | 0,00                   | 649 294,78                            | 0,00                            | 0,00                    | 0,00              | 0,00                   | 0,00                               | 0,00   |
| 645                            | Charges sécurité sociale et prévoyance   | 0,00                   | 229 943,66                            | 0,00                            | 0,00                    | 0,00              | 0,00                   | 0,00                               | 0,00   |
| <b>RECETTES</b>                |  | <b>0,00</b>            | <b>19 049,00</b>                      | <b>0,00</b>                     | <b>0,00</b>             | <b>0,00</b>       | <b>0,00</b>            | <b>0,00</b>                        | <b>0,00</b>                                      |
| 731                            | Fiscalité locale                         | 0,00                   | 19 049,00                             | 0,00                            | 0,00                    | 0,00              | 0,00                   | 0,00                               | 0,00   |

(1) Détailler les comptes à trois chiffres.

## IV – ANNEXES

## A – PRESENTATION CROISEE – SECTION DE FONCTIONNEMENT – PRESENTATION DETAILLEE

IV

A2.935

## FONCTION 5 – Aménagement des territoires et habitat (suite 1)

| Article /<br>compte<br>nature (1) | Libellé                                  | 52<br>Politique de la ville | 53<br>Agglomérations et<br>villes moyennes | 54<br>Espace rural et<br>autres espaces de<br>dév. | 55<br>Habitat (Logement)                |                                   |   |   |                        |
|-----------------------------------|--|-----------------------------|--|--|---|-----------------------------------|---|---|------------------------|
|                                   |  |                             |  |  | 551<br>Parc privé de la<br>collectivité | 552<br>Aide au secteur<br>locatif | 553<br>Aide à l'accession à<br>la propriété | 554<br>Aire d'accueil des<br>gens du voyage | 555<br>Logement social |
| <b>DEPENSES</b>                   |  | <b>0,00</b>                 | <b>0,00</b>                                | <b>0,00</b>  | <b>7 943,45</b>                         | <b>0,00</b>                       | <b>0,00</b>                                 | <b>0,00</b>                                 | <b>0,00</b>            |
| 606                               | Achats non stockés de matières et fourni | 0,00                        | 0,00                                       | 0,00   | 6 579,41                                | 0,00                              | 0,00  | 0,00  | 0,00                   |
| 611                               | Contrats de prestations de services      | 0,00                        | 0,00                                       | 0,00   | 0,00                                    | 0,00                              | 0,00  | 0,00  | 0,00                   |
| 613                               | Locations                                | 0,00                        | 0,00                                       | 0,00   | 0,00                                    | 0,00                              | 0,00  | 0,00  | 0,00                   |
| 614                               | Charges locatives et de copropriété      | 0,00                        | 0,00                                       | 0,00   | 0,00                                    | 0,00                              | 0,00  | 0,00  | 0,00                   |
| 615                               | Entretien et réparations                 | 0,00                        | 0,00                                       | 0,00   | 1 154,04                                | 0,00                              | 0,00  | 0,00  | 0,00                   |
| 618                               | Divers                                   | 0,00                        | 0,00                                       | 0,00   | 210,00                                  | 0,00                              | 0,00  | 0,00  | 0,00                   |
| 622                               | Rémunérations intermédiaires, honoraires | 0,00                        | 0,00                                       | 0,00   | 0,00                                    | 0,00                              | 0,00  | 0,00  | 0,00                   |
| 623                               | Pub., publications, relations publiques  | 0,00                        | 0,00                                       | 0,00   | 0,00                                    | 0,00                              | 0,00  | 0,00  | 0,00                   |
| 625                               | Déplacements et missions                 | 0,00                        | 0,00                                       | 0,00   | 0,00                                    | 0,00                              | 0,00  | 0,00  | 0,00                   |
| 628                               | Divers                                   | 0,00                        | 0,00                                       | 0,00   | 0,00                                    | 0,00                              | 0,00  | 0,00  | 0,00                   |
| 633                               | Impôts, taxes, versements (autre orga.)  | 0,00                        | 0,00                                       | 0,00   | 0,00                                    | 0,00                              | 0,00  | 0,00  | 0,00                   |
| 641                               | Rémunérations du personnel               | 0,00                        | 0,00                                       | 0,00   | 0,00                                    | 0,00                              | 0,00  | 0,00  | 0,00                   |
| 645                               | Charges sécurité sociale et prévoyance   | 0,00                        | 0,00                                       | 0,00   | 0,00                                    | 0,00                              | 0,00  | 0,00  | 0,00                   |
| <b>RECETTES</b>                   |  | <b>0,00</b>                 | <b>0,00</b>                                | <b>0,00</b>  | <b>0,00</b>                             | <b>0,00</b>                       | <b>0,00</b>                                 | <b>0,00</b>                                 | <b>0,00</b>            |
| 731                               | Fiscalité locale                         | 0,00                        | 0,00                                       | 0,00   | 0,00                                    | 0,00                              | 0,00  | 0,00  | 0,00                   |

(1) Détailler les comptes à trois chiffres.

## IV – ANNEXES

## A – PRESENTATION CROISEE – SECTION DE FONCTIONNEMENT – PRESENTATION DETAILLEE

IV

A2.935

## FONCTION 5 – Aménagement des territoires et habitat (suite 2)

| Article /<br>compte<br>nature (1) | Libellé                                  | 56<br>Actions en faveur du<br>littoral | 57<br>Techno. de l'information<br>et de la comm. | 58<br>Autres actions      |  | 59<br>Sécurité | TOTAL DU CHAPITRE   |
|-----------------------------------|--|--|--|---------------------------|--|----------------|---------------------|
|                                   |  |  |  | 581<br>Réserves Foncières | 588<br>Autres actions<br>d'aménagement |                |                     |
| <b>DEPENSES</b>                   |  | <b>0,00</b>                            | <b>0,00</b>                                      | <b>0,00</b>               | <b>0,00</b>                            | <b>0,00</b>    | <b>1 604 524,07</b> |
| 606                               | Achats non stockés de matières et fourni | 0,00                                   | 0,00   | 0,00                      | 0,00                                   | 0,00           | 200 691,85          |
| 611                               | Contrats de prestations de services      | 0,00                                   | 0,00   | 0,00                      | 0,00                                   | 0,00           | 250,00              |
| 613                               | Locations                                | 0,00                                   | 0,00   | 0,00                      | 0,00                                   | 0,00           | 6 960,00            |
| 614                               | Charges locatives et de copropriété      | 0,00                                   | 0,00   | 0,00                      | 0,00                                   | 0,00           | 1 500,00            |
| 615                               | Entretien et réparations                 | 0,00                                   | 0,00   | 0,00                      | 0,00                                   | 0,00           | 452 886,56          |
| 618                               | Divers                                   | 0,00                                   | 0,00   | 0,00                      | 0,00                                   | 0,00           | 3 410,00            |
| 622                               | Rémunérations intermédiaires, honoraires | 0,00                                   | 0,00   | 0,00                      | 0,00                                   | 0,00           | 2 500,00            |
| 623                               | Pub., publications, relations publiques  | 0,00                                   | 0,00   | 0,00                      | 0,00                                   | 0,00           | 8 000,00            |
| 625                               | Déplacements et missions                 | 0,00                                   | 0,00   | 0,00                      | 0,00                                   | 0,00           | 89,41               |
| 628                               | Divers                                   | 0,00                                   | 0,00   | 0,00                      | 0,00                                   | 0,00           | 27 940,00           |
| 633                               | Impôts, taxes, versements (autre orga.)  | 0,00                                   | 0,00   | 0,00                      | 0,00                                   | 0,00           | 21 057,81           |
| 641                               | Rémunérations du personnel               | 0,00                                   | 0,00   | 0,00                      | 0,00                                   | 0,00           | 649 294,78          |
| 645                               | Charges sécurité sociale et prévoyance   | 0,00                                   | 0,00   | 0,00                      | 0,00                                   | 0,00           | 229 943,66          |
| <b>RECETTES</b>                   |  | <b>0,00</b>                            | <b>0,00</b>                                      | <b>0,00</b>               | <b>0,00</b>                            | <b>0,00</b>    | <b>19 049,00</b>    |
| 731                               | Fiscalité locale                         | 0,00                                   | 0,00   | 0,00                      | 0,00                                   | 0,00           | 19 049,00           |

(1) Détailler les comptes à trois chiffres.



## V – ARRETE ET SIGNATURES

### ARRETE ET SIGNATURES

Nombre de membres en exercice : 0

Nombre de membres présents : 0

Nombre de suffrages exprimés : 0

VOTES :

Pour : 0

Contre : 0

Abstentions : 0

Date de convocation :

Présenté par (1),

A , le

Délibéré par l'assemblée (2), réunie en session

A , le

Les membres de l'assemblée délibérante (2),(3).

|                            |  |
|----------------------------|--|
| AFFRE Alexandre            |  |
| BELLINI Alejandra          |  |
| BOUDJEMAÏ Abdelkarim       |  |
| CEREUIL Pascal             |  |
| CHAAR Suzanne              |  |
| CHOUKROUN Laurent          |  |
| CURUTCHET Francois         |  |
| DELON Barbara              |  |
| FLAMENT BJARSTAL Veronique |  |
| FLEURIEL Virginie          |  |
| GUERIN Patrick             |  |
| HENRI Gisèle               |  |
| HERIQUE Valerie            |  |
| JACOB Francois             |  |
| LAMAIRE Laurence           |  |
| MASSON Alain               |  |
| MENIGOZ Regis              |  |
| MOVAHEDI Mariem Lydie      |  |
| NOEL Bernard               |  |
| PEREZ-LOPEZ Valerie        |  |

**V – ARRETE ET SIGNATURES**  
**ARRETE ET SIGNATURES**



|                          |  |
|--------------------------|--|
| POSE Pascale             |  |
| RENUCCI FERNANDES Marina |  |
| RESTA Simonetta          |  |
| ROBERT Claude            |  |
| ROMERO Frederic          |  |
| ROYER Mathieu            |  |
| SCHILLINGER Patrick      |  |
| SETHIAN Eddy             |  |
| STEPHAN Anne-Marie       |  |

Certifié exécutoire par (1), compte tenu de la transmission en préfecture, le , et de la publication le

A , le

(1) Indiquer « la présidente » ou « le président ».

(2) Indiquer la nature de l'assemblée délibérante : du conseil régional de ..., de la Collectivité territoriale unique de ..., de la métropole de ..., du Conseil syndical de ...

(3) L'ajout des signataires est désormais facultatif.