

REPUBLIQUE FRANÇAISE

COMMUNE dont la population est de 3500 habitants et plus : MAGNY LE HONGRE (1)

AGREGÉ AU BUDGET PRINCIPAL DE (2)

Numéro SIRET : 21770268700013

POSTE COMPTABLE : Trésorerie de MAGNY LE HONGRE

M. 57

Décision modificative 4 (3)

Voté par nature

BUDGET : BUDGET PRINCIPAL DE MAGNY LE HONGRE (4)

ANNEE 2023

(1) Indiquer soit le nom de la collectivité, soit le libellé de l'établissement, soit le nom du syndicat mixte relevant de l'article L. 5721-2 du CGCT.

(2) A compléter s'il s'agit d'un budget annexe.

(3) Préciser s'il s'agit du budget supplémentaire ou d'une décision modificative.

(4) Indiquer le budget concerné : budget principal ou libellé du budget annexe.

Sommaire

I - Informations générales

A - Informations statistiques, fiscales et financières	Sans Objet
B - Modalités de vote du budget	4
C1 - Exécution du budget de l'exercice précédent - Résultats	Sans Objet
C2 - Exécution du budget de l'exercice précédent - RAR Dépenses	Sans Objet
C3 - Exécution du budget de l'exercice précédent - RAR Recettes	Sans Objet

II - Présentation générale du budget

A - Vue d'ensemble - Vote et reports	5
B1 - Présentation des AP votées	Sans Objet
B2 - Présentation des AE votées	Sans Objet
C1 - Equilibre financier du budget - Investissement	6
C2 - Equilibre financier du budget - Fonctionnement	9
D1 - Balance générale - Dépenses	11
D2 - Balance générale - Recettes	13

III - Vote du budget

A - Section d'investissement - Vue d'ensemble	15
A1 - Section d'investissement - Dépenses - Détail par article	19
A2.1 - Section d'investissement - Dépenses - Vue d'ensemble des opérations d'équipement	Sans Objet
A2.2 - Section d'investissement - Dépenses - Détail des opérations d'équipement gérées en AP	Sans Objet
A2.3 - Section d'investissement - Dépenses - Détail des opérations d'équipement gérées hors AP	Sans Objet
A3 - Section d'investissement - Recettes - Détail par article	22
B - Section de fonctionnement - Vue d'ensemble	24
B1 - Section de fonctionnement - Dépenses - Détail par article	27
B2 - Section de fonctionnement - Recettes - Détail par article	32

IV - Annexes

A - Présentation croisée

A1 - Section d'investissement - Vue d'ensemble	35
A1.01 - Opérations non ventilables	37
A1.900 - Fonction 0 - Services généraux	38
A1.900-5 - Fonction 0-5 - Gestion des fonds européens	Sans Objet
A1.901 - Fonction 1 - Sécurité	41
A1.902 - Fonction 2 - Enseignement, formation professionnelle et apprentissage	42
A1.903 - Fonction 3 - Culture, vie sociale, jeunesse, sports et loisirs	45
A1.904 - Fonction 4 - Santé et action sociale (hors RSA)	Sans Objet
A1.904-4 - Fonction 4-4 - RSA	Sans Objet
A1.905 - Fonction 5 - Aménagement des territoires et habitat	48
A1.906 - Fonction 6 - Action économique	51
A1.907 - Fonction 7 - Environnement	Sans Objet
A1.908 - Fonction 8 - Transports	53
A2 - Section de fonctionnement - Vue d'ensemble	57
A2.01 - Opérations non ventilables	Sans Objet
A2.930 - Fonction 0 - Services généraux	59
A2.930-5 - Fonction 0-5 - Gestion des fonds européens	Sans Objet
A2.931 - Fonction 1 - Sécurité	Sans Objet
A2.932 - Fonction 2 - Enseignement, formation professionnelle et apprentissage	Sans Objet
A2.933 - Fonction 3 - Culture, vie sociale, jeunesse, sports et loisirs	65
A2.934 - Fonction 4 - Santé et action sociale (hors APA et RSA/Régularisation de RMI)	Sans Objet
A2.934-3 - Fonction 4-3 - APA	Sans Objet
A2.934-4 - Fonction 4-4 - RSA/Régularisation de RMI	Sans Objet
A2.935 - Fonction 5 - Aménagement des territoires et habitat	69
A2.936 - Fonction 6 - Action économique	Sans Objet
A2.937 - Fonction 7 - Environnement	Sans Objet
A2.938 - Fonction 8 - Transports	Sans Objet

B - Annexes patrimoniales

B1.1 - Etat de la dette - Détail des crédits de trésorerie	Sans Objet
B1.2 - Etat de la dette - Répartition par nature de dette	Sans Objet
B1.3 - Etat de la dette - Répartition par structure de taux	Sans Objet
B1.4 - Etat de la dette - Typologie de la répartition de l'encours	Sans Objet
B1.5 - Etat de la dette - Détail des opérations de couverture	Sans Objet



B1.6 - Etat de la dette - Dette pour financer l'emprunt d'un autre organisme	Sans Objet
B1.7 - Etat de la dette - Autres dettes	Sans Objet
B2 - Méthodes utilisées pour les amortissements	Sans Objet
B3.1 - Etat des provisions constituées	Sans Objet
B3.2 - Etalement des provisions	Sans Objet
B4 - Etat des charges transférées	Sans Objet
B5 - Détail des chapitres d'opérations pour comptes de tiers	Sans Objet
B6 - Prêts	Sans Objet
B7.1 - Etat synthétique des engagements donnés	Sans Objet
B7.2 - Etat synthétique des engagements reçus	Sans Objet
B7.3 - Etat des emprunts garantis	Sans Objet
B7.4 - Calcul du ratio d'endettement relatif aux emprunts garantis	Sans Objet
B7.5 - Etat des contrats de crédit-bail	Sans Objet
B7.6 - Etat des marchés de partenariat	Sans Objet
B7.7 - Etat des recettes grevées d'affectation spéciale	Sans Objet
B7.8 - Autres engagements donnés	Sans Objet
B7.9 - Autres engagements reçus	Sans Objet
B8 - Subventions versées	Sans Objet
B9 - Etat du personnel	Sans Objet
B10 - Liste des organismes dans lesquels la collectivité a pris un engagement financier	Sans Objet
B11.1 - Liste des organismes de regroupement	Sans Objet
B11.2 - Liste des établissements publics créés	Sans Objet
B11.3 - Liste des services individualisés dans un budget annexe	Sans Objet
C - Annexes budgétaires	
C1.1 - Equilibre budgétaire - Dépenses	72
C1.2 - Equilibre budgétaire - Recettes	73
D - Autres éléments d'information	
D1 - Liste des services assujettis à la TVA et non érigés en budget annexe	Sans Objet
D2.1 - Services ferroviaires régionaux des voyageurs - Volet 1 : Budget	Sans Objet
D2.2 - Services ferroviaires régionaux des voyageurs - Volet 2 : Compte d'exploitation	Sans Objet
D3 - Décisions en matière de taux	Sans Objet
D4.1 - Etats de la répartition de la TEOM - Investissement	Sans Objet
D4.2 - Etats de la répartition de la TEOM - Fonctionnement	Sans Objet
D5.1 - Etats des dépenses et recettes des services d'eau et d'assainissement - Fonctionnement (2)	Sans Objet
D5.2 - Etats des dépenses et recettes des services d'eau et d'assainissement - Investissement (2)	Sans Objet
V - Arrêté et signatures	
A - Arrêté et signatures	75

Préciser, pour chaque annexe, si l'état est joint ou sans objet.

Dans l'ensemble des tableaux, les cases grisées ne doivent pas être remplies.

Conformément à l'instruction budgétaire et comptable, il convient de mentionner que :

dans la présentation croisée, la rubrique fonctionnelle 01 – Opérations non ventilables comprend les impôts et taxes non affectés, les dotations et participations, la dette et les opérations financières, les opérations patrimoniales en investissement, les frais de fonctionnement des groupes d'élus en fonctionnement ;

les opérations d'ordre doivent figurer en italique.

(1) A utiliser également par les collectivités de moins de 3500 habitants qui mobiliseraient des AP-AE régies par l'article L.5217-10-7 du CGCT après avoir adopté un règlement budgétaire et financier conformément à l'article L. 5217-10-9. Si la collectivité opte pour ce régime, la collectivité ne renseigne pas les annexes C2.1 et C2.2 de la partie IV « Annexes ». Les projets de dotations d'AP-AE inscrits sur les annexes B1 et B2 de la partie II apparaissent alors dans les états de la partie III « Vote du budget », sinon les montants dans les champs AP-AE sont par convention de 0.

(2) Cet état ne peut être produit que par les communes dont la population est inférieure à 500 habitants et qui gèrent les services de distribution de l'eau potable et d'assainissement sous forme de régie simple sans budget annexe (art. L. 2221-11 du CGCT)

I – INFORMATIONS GENERALES

MODALITES DE VOTE DU BUDGET

I – L'assemblée délibérante vote le présent budget :

- au niveau du chapitre (1) pour la section d'investissement ;
- au niveau du chapitre (1) pour la section de fonctionnement ;
- sans (2) vote formel sur les chapitres « opérations d'équipement » ;
- sans (2) vote formel sur chacun des chapitres.

La liste des articles spécialisés sur lesquels l'ordonnateur ne peut procéder à des virements d'article à article est la suivante :

II – En l'absence de mention au paragraphe I ci-dessus, le budget est réputé voté par chapitre, sans vote formel sur chacun des chapitres, en fonctionnement et en investissement sans vote formel pour les chapitres « opération d'équipement ».

III – Conformément à l'article L. 5217-10-6 du CGCT, l'assemblée délibérante autorise le président à opérer des virements de crédits de paiement de chapitre à chapitre, à l'exclusion des crédits relatifs aux dépenses de personnel, dans les limites suivantes (3) :

- Fonctionnement : 7.5%
- Investissement : 7.5%

IV – En l'absence de mention au paragraphe III ci-dessus, le président est réputé ne pas avoir reçu l'autorisation de l'assemblée délibérante de pratiquer des virements de crédits de paiement de chapitre à chapitre.

V – Les provisions sont semi-budgétaires (4).

VI – La comparaison s'effectue par rapport au budget de l'exercice (5).

VII – Le présent budget a été voté avec reprise anticipée des résultats de l'exercice N-1 (6).

(1) A compléter par « du chapitre » ou « de l'article ».

(2) Indiquer « avec » ou « sans ».

(3) Au maximum dans la limite de 7,5% des dépenses réelles de chaque section.

(4) A compléter par un seul des deux choix suivants :

- semi budgétaire ;
- budgétaire par délibération N°... du ...

(5) Budget de l'exercice = budget primitif + budget supplémentaire + décision modificative, s'il y a lieu.

(6) A compléter par un seul des trois choix suivants :

- sans reprise des résultats de l'exercice N-1 ;
- avec reprise des résultats de l'exercice N-1 après le vote du compte administratif ;
- avec reprise anticipée des résultats de l'exercice N-1.

S2LO

II – PRESENTATION GENERALE DU BUDGET

VUE D'ENSEMBLE

		DEPENSES	RECETTES
VOTE	Crédits d'investissement votés au titre du présent budget (y compris le compte 1068)	43 782,00	43 782,00
+		+	+
REPORTS	Restes à réaliser de l'exercice précédent (RAR N-1) (1)	0,00	0,00
	001 Solde d'exécution de la section d'investissement reporté (1)	(si solde négatif) 0,00	(si solde positif) 0,00
=		=	=
Total de la section d'investissement (2)		43 782,00	43 782,00
		+	+
		+	+
		+	+
		DEPENSES	RECETTES
VOTE	Crédits de fonctionnement votés au titre du présent budget	38 300,00	38 300,00
+		+	+
REPORTS	Restes à réaliser de l'exercice précédent (RAR N-1) (1)	0,00	0,00
	002 Résultat de fonctionnement reporté (1)	(si déficit) 0,00	(si excédent) 0,00
=		=	=
Total de la section de fonctionnement (3)		38 300,00	38 300,00
TOTAL DU BUDGET (4)		82 082,00	82 082,00

(1) A servir uniquement en cas de reprise des résultats de l'exercice précédent, soit après le vote du compte administratif, soit en cas de reprise anticipée des résultats.

Les restes à réaliser de la section de fonctionnement correspondent : en dépenses, aux dépenses engagées non mandatées et non rattachées telles qu'elles ressortissent de la comptabilité des engagements ; et en recettes, aux recettes certaines n'ayant pas donné lieu à l'émission d'un titre et non rattachées.

Les restes à réaliser de la section d'investissement correspondent : en dépenses, aux dépenses engagées non mandatées au 31/12 de l'exercice précédent telles qu'elles ressortissent de la comptabilité des engagements ; et en recettes, aux recettes certaines n'ayant pas donné lieu à l'émission d'un titre au 31/12 de l'exercice précédent.

(2) Total de la section d'investissement = RAR + solde d'exécution reporté + crédits d'investissement votés.

(3) Total de la section de fonctionnement = RAR + résultat reporté + crédits de fonctionnement votés.

(4) Total du budget = total de la section de fonctionnement + total de la section d'investissement.



II – PRESENTATION GENERALE DU BUDGET EQUILIBRE FINANCIER DU BUDGET – SECTION D'INVESTISSEMENT

DEPENSES D'INVESTISSEMENT

Chap.	Libellé	Budget de l'exercice (1) I	Restes à réaliser N-1 (2) II	Propositions nouvelles	Vote de l'assemblée (3) III	TOTAL IV = I + II + III
018	RSA	0,00	0,00	0,00	0,00	0,00
20	Immobilisations incorporelles (sauf 204) (y compris opérations) (4)	338 204,21	0,00	-30 060,00	-30 060,00	308 144,21
204	Subventions d'équipement versées (y compris opérations) (4) (9)	0,00	0,00	0,00	0,00	0,00
21	Immobilisations corporelles (y compris opérations) (4)	1 515 721,14	0,00	66 342,00	66 342,00	1 582 063,14
22	Immobilisations reçues en affectation (y compris opérations) (4) (5)	0,00	0,00	0,00	0,00	0,00
23	Immobilisations en cours (sauf 2324) (y compris opérations) (4)	2 046 400,00	0,00	0,00	0,00	2 046 400,00
Total des dépenses d'équipement		3 900 325,35	0,00	36 282,00	36 282,00	3 936 607,35
10	Dotations, fonds divers et réserves	0,00	0,00	0,00	0,00	0,00
13	Subventions d'investissement (4)	0,00	0,00	0,00	0,00	0,00
16	Emprunts et dettes assimilées	380 950,39	0,00	7 500,00	7 500,00	388 450,39
18	Cpte de liaison : affectation (BA,régie) (6)	0,00	0,00	0,00	0,00	0,00
26	Participations et créances rattachées	0,00	0,00	0,00	0,00	0,00
27	Autres immobilisations financières (4)	8 000,00	0,00	0,00	0,00	8 000,00
Total des dépenses financières		388 950,39	0,00	7 500,00	7 500,00	396 450,39
45...	Chapitres d'opérations pour compte de tiers (7)	5 000,00	0,00	0,00	0,00	5 000,00
Total des dépenses réelles d'investissement		4 294 275,74	0,00	43 782,00	43 782,00	4 338 057,74

040	Opérations ordre transf. entre sections (8)	15 000,00		0,00	0,00	15 000,00
041	Opérations patrimoniales (8)	110 000,00		0,00	0,00	110 000,00
Total des dépenses d'ordre d'investissement		125 000,00		0,00	0,00	125 000,00

TOTAL	4 419 275,74	0,00	43 782,00	43 782,00	4 463 057,74
--------------	---------------------	-------------	------------------	------------------	---------------------

+

D 001 SOLDE D'EXECUTION NEGATIF REPORTE OU ANTICIPE	0,00
--	-------------

=

TOTAL DES DEPENSES D'INVESTISSEMENT CUMULEES	4 463 057,74
---	---------------------

(1) Voir état I-B pour le contenu du budget de l'exercice.

(2) La colonne RAR n'est à renseigner qu'en l'absence de reprise anticipée du résultat lors du vote du budget primitif.

(3) Il s'agit des nouveaux crédits votés lors de la présente délibération, hors RAR.

(4) Hors dépenses imputées au chapitre 018.

(5) En dépenses, le chapitre 22 retrace les travaux d'investissement réalisés sur les biens reçus en affectation. En recette, il retrace, le cas échéant, l'annulation de tels travaux effectués sur un exercice antérieur.

(6) A servir uniquement lorsque la collectivité effectue une dotation initiale en espèces au profit d'un service public non personnalisé qu'elle crée.

(7) Seul le total des opérations pour compte de tiers figure sur cet état (voir le détail en IV-B5).

(8) DF 023 = RI 021 ; DI 040 = RF 042 ; RI 040 = DF 042 ; DI 041 = RI 041.

(9) Le chapitre 204 « Subventions d'équipement versées » est un chapitre globalisé regroupant les comptes 204 et 2324.

II – PRESENTATION GENERALE DU BUDGET

EQUILIBRE FINANCIER DU BUDGET – SECTION D'INVESTISSEMENT

C1

RECETTES D'INVESTISSEMENT

Chap.	Libellé	Budget de l'exercice (1) I	Restes à réaliser N-1 (2) II	Propositions nouvelles	Vote de l'assemblée (3) III	TOTAL IV = I + II + III
018	RSA	0,00	0,00	0,00	0,00	0,00
13	Subventions d'investissement (reçues) (sauf 138) (4)	189 236,66	0,00	75 420,00	75 420,00	264 656,66
16	Emprunts et dettes assimilées (5)	540 815,44	0,00	-41 638,00	-41 638,00	499 177,44
20	Immobilisations incorporelles (sauf 204) (4)	0,00	0,00	0,00	0,00	0,00
204	Subventions d'équipement versées (4) (13)	0,00	0,00	0,00	0,00	0,00
21	Immobilisations corporelles (4)	0,00	0,00	0,00	0,00	0,00
22	Immobilisations reçues en affectation (4) (6)	0,00	0,00	0,00	0,00	0,00
23	Immobilisations en cours (sauf 2324) (4)	0,00	0,00	0,00	0,00	0,00
Total des recettes d'équipement		730 052,10	0,00	33 782,00	33 782,00	763 834,10
10	Dotations, fonds divers et réserves (sauf 1068)	90 200,00	0,00	0,00	0,00	90 200,00
1068	Excédents de fonctionnement capitalisés (7)	0,00	0,00	0,00	0,00	0,00
138	Autres subventions invest. non transf. (4)	0,00	0,00	0,00	0,00	0,00
16	Emprunts et dettes assimilées	2 000,00	0,00	0,00	0,00	2 000,00
18	Cpte de liaison : affectation (BA,régie) (8)	0,00	0,00	0,00	0,00	0,00
26	Participations et créances rattachées	0,00	0,00	0,00	0,00	0,00
27	Autres immobilisations financières (4)	0,00	0,00	0,00	0,00	0,00
024	Produits des cessions d'immobilisations	300,00	0,00	0,00	0,00	300,00
Total des recettes financières		92 500,00	0,00	0,00	0,00	92 500,00
45...	Chapitres d'opérations pour le compte de tiers (9)	5 000,00	0,00	0,00	0,00	5 000,00
Total des recettes réelles d'investissement		827 552,10	0,00	33 782,00	33 782,00	861 334,10

021	Virement de la section de fonctionnement (10)	0,00		0,00	0,00	0,00
040	Opérations ordre transf. entre sections (10) (11)	926 848,00		10 000,00	10 000,00	936 848,00
041	Opérations patrimoniales (10)	110 000,00		0,00	0,00	110 000,00
Total des recettes d'ordre d'investissement		1 036 848,00		10 000,00	10 000,00	1 046 848,00

TOTAL	1 864 400,10	0,00	43 782,00	43 782,00	1 908 182,10
--------------	---------------------	-------------	------------------	------------------	---------------------

+

R 001 SOLDE D'EXECUTION POSITIF REPORTE OU ANTICIPE	2 554 875,64
--	---------------------

=

TOTAL DES RECETTES D'INVESTISSEMENT CUMULEES	4 463 057,74
---	---------------------

Pour information :

Il s'agit, pour un budget voté en équilibre, des ressources propres correspondant à l'excédent des recettes réelles de fonctionnement sur les dépenses réelles de fonctionnement. Il sert à financer le remboursement du capital de la dette et les nouveaux investissements de la collectivité.

AUTOFINANCEMENT PREVISIONNEL DÉGAGÉ PAR LA SECTION DE FONCTIONNEMENT (12)	921 848,00
--	-------------------

(1) Voir état I-B pour le contenu du budget de l'exercice.

(2) La colonne RAR n'est à renseigner qu'en l'absence de reprise anticipée du résultat lors du vote du budget primitif.

(3) Il s'agit des nouveaux crédits votés lors de la présente délibération, hors RAR.

(4) Hors recettes imputées au chapitre 018.

(5) Sauf 165, 166 et 16449.

(6) En dépenses, le chapitre 22 retrace les travaux d'investissement réalisés sur les biens reçus en affectation. En recette, il retrace, le cas échéant, l'annulation de tels travaux effectués sur un exercice antérieur.

(7) Le compte 1068 n'est pas un chapitre mais un article du chapitre 10.

(8) A servir uniquement lorsque la collectivité effectue une dotation initiale en espèces au profit d'un service public non personnalisé qu'elle crée.

(9) Seul le total des opérations pour compte de tiers figure sur cet état (voir le détail en IV-B5).

(10) DF 023 = RI 021 ; DI 040 = RF 042 ; RI 040 = DF 042 ; DI 041 = RI 041.

(11) Les comptes 15, 29, 39, 49 et 59 peuvent figurer dans le détail du chapitre si la collectivité a opté pour le régime des provisions budgétaires, conformément aux dispositions législatives et réglementaires applicables.

(12) Solde de l'opération DF 023 + DF 042 – RF 042 ou solde de l'opération RI 021 + RI 040 – DI 040.



(13) Le chapitre 204 « Subventions d'équipement versées » est un chapitre globalisé regroupant les comptes 204 et 2324.

II – PRESENTATION GENERALE DU BUDGET EQUILIBRE FINANCIER – SECTION DE FONCTIONNEMENT

DEPENSES DE FONCTIONNEMENT

Chap.	Libellé	Budget de l'exercice (1) I	Restes à réaliser N-1 (2) II	Propositions nouvelles	Vote de l'assemblée (3) III	TOTAL IV = I + II + III
011	Charges à caractère général (4)	5 570 341,11	0,00	144 300,00	144 300,00	5 714 641,11
012	Charges de personnel et frais assimilés (4)	6 028 000,00	0,00	34 000,00	34 000,00	6 062 000,00
014	Atténuations de produits	150 000,00	0,00	-150 000,00	-150 000,00	0,00
016	APA	0,00	0,00	0,00	0,00	0,00
017	RSA / Régularisations de RMI	0,00	0,00	0,00	0,00	0,00
65	Autres charges de gestion courante (sauf 6586) (4)	732 286,12	0,00	0,00	0,00	732 286,12
6586	Frais fonctionnement des groupes d'élus	0,00	0,00	0,00	0,00	0,00
Total des dépenses de gestion courante		12 480 627,23	0,00	28 300,00	28 300,00	12 508 927,23
66	Charges financières	39 513,20	0,00	0,00	0,00	39 513,20
67	Charges spécifiques (4)	10 000,00	0,00	0,00	0,00	10 000,00
68	Dotations aux provisions, dépréciations (semi-budgétaires) (4)	15 000,00		0,00	0,00	15 000,00
Total des dépenses réelles de fonctionnement		12 545 140,43	0,00	28 300,00	28 300,00	12 573 440,43

023	Virement à la section d'investissement (5)	0,00		0,00	0,00	0,00
042	Opérations ordre transf. entre sections (5) (6)	926 848,00		10 000,00	10 000,00	936 848,00
043	Opérations ordre intérieur de la section (5)	0,00		0,00	0,00	0,00
Total des dépenses d'ordre de fonctionnement		926 848,00		10 000,00	10 000,00	936 848,00

TOTAL	13 471 988,43	0,00	38 300,00	38 300,00	13 510 288,43
--------------	----------------------	-------------	------------------	------------------	----------------------

+

D 002 RESULTAT REPORTE OU ANTICIPE	0,00
---	-------------

=

TOTAL DES DEPENSES DE FONCTIONNEMENT CUMULEES	13 510 288,43
--	----------------------

(1) Voir état I-B pour la comparaison par rapport au budget de l'exercice.

(2) La colonne RAR n'est à renseigner qu'en l'absence de reprise anticipée du résultat lors du vote du budget primitif.

(3) Il s'agit des nouveaux crédits votés lors de la présente délibération, hors RAR.

(4) Hors dépenses imputées aux chapitres 016 et 017.

(5) DF 023 = RI 021 ; DI 040 = RF 042 ; RI 040 = DF 042 ; DF 043 = RF 043.

(6) Les comptes 68 peuvent figurer dans le détail du chapitre si la collectivité a opté pour le régime des provisions budgétaires, conformément aux dispositions législatives et réglementaires applicables.

II – PRESENTATION GENERALE DU BUDGET

EQUILIBRE FINANCIER – SECTION DE FONCTIONNEMENT

II

C2

RECETTES DE FONCTIONNEMENT

Chap.	Libellé	Budget de l'exercice (1) I	Restes à réaliser N-1 (2) II	Propositions nouvelles	Vote de l'assemblée (3) III	TOTAL IV = I + II + III
013	Atténuations de charges (4)	127 851,00	0,00	-10 000,00	-10 000,00	117 851,00
016	APA	0,00	0,00	0,00	0,00	0,00
017	RSA / Régularisations de RMI	0,00	0,00	0,00	0,00	0,00
70	Prod. services, domaine, ventes diverses	1 044 715,05	0,00	0,00	0,00	1 044 715,05
73	Impôts et taxes (sauf 731)	2 269 476,00	0,00	0,00	0,00	2 269 476,00
731	Fiscalité locale	6 319 891,00	0,00	-69 700,00	-69 700,00	6 250 191,00
74	Dotations et participations (4)	1 002 012,00	0,00	24 000,00	24 000,00	1 026 012,00
75	Autres produits de gestion courante (4)	217 787,00	0,00	94 000,00	94 000,00	311 787,00
Total des recettes de gestion courante		10 981 732,05	0,00	38 300,00	38 300,00	11 020 032,05
76	Produits financiers	0,00	0,00	0,00	0,00	0,00
77	Produits spécifiques (4)	0,00	0,00	0,00	0,00	0,00
78	Reprises amort., dépréciations, prov. (semi-budgétaires) (4)	8 200,00		0,00	0,00	8 200,00
Total des recettes réelles de fonctionnement		10 989 932,05	0,00	38 300,00	38 300,00	11 028 232,05

042	Opérations ordre transf. entre sections (5) (6)	15 000,00		0,00	0,00	15 000,00
043	Opérations ordre intérieur de la section (5)	0,00		0,00	0,00	0,00
Total des recettes d'ordre de fonctionnement		15 000,00		0,00	0,00	15 000,00

TOTAL	11 004 932,05	0,00	38 300,00	38 300,00	11 043 232,05
--------------	----------------------	-------------	------------------	------------------	----------------------

+

R 002 RESULTAT REPORTE OU ANTICIPE	2 467 056,38
---	---------------------

=

TOTAL DES RECETTES DE FONCTIONNEMENT CUMULEES	13 510 288,43
--	----------------------

Pour information :

AUTOFINANCEMENT PREVISIONNEL DÉGAGÉ AU PROFIT DE LA SECTION D'INVESTISSEMENT (7)	921 848,00	Il s'agit, pour un budget voté en équilibre, des ressources propres correspondant à l'excédent des recettes réelles de fonctionnement sur les dépenses réelles de fonctionnement. Il sert à financer le remboursement du capital de la dette et les nouveaux investissements de la collectivité.
---	-------------------	--

(1) Voir état I-B pour la comparaison par rapport au budget de l'exercice.

(2) La colonne RAR n'est à renseigner qu'en l'absence de reprise anticipée du résultat lors du vote du budget primitif.

(3) Il s'agit des nouveaux crédits votés lors de la présente délibération, hors RAR.

(4) Hors recettes imputées aux chapitres 016 et 017.

(5) DF 023 = RI 021 ; DI 040 = RF 042 ; RI 040 = DF 042 ; DF 043 = RF 043.

(6) Les comptes 78 peuvent figurer dans le détail du chapitre si la collectivité a opté pour le régime des provisions budgétaires, conformément aux dispositions législatives et réglementaires applicables.

(7) Solde de l'opération DF 023 + DF 042 – RF 042 ou solde de l'opération RI 021 + RI 040 – DI 040.



II – PRESENTATION GENERALE DU BUDGET

BALANCE GENERALE – DEPENSES

DEPENSES D'INVESTISSEMENT (y compris RAR)

INVESTISSEMENT		Opérations réelles (1)	Opérations d'ordre (2)	TOTAL
10	Dotations, fonds divers et réserves	0,00	0,00	0,00
13	Subventions d'investissement (3)	0,00	0,00	0,00
15	Provisions pour risques et charges (4)		0,00	0,00
16	Emprunts et dettes assimilées (sauf 1688 non budgétaire)	7 500,00	0,00	7 500,00
18	Cpte de liaison : affectation (BA,régie)	(7) 0,00		0,00
	Total des opérations d'équipement	0,00		0,00
20	Immobilisations incorporelles (sauf 204) (3) (5)	-30 060,00	0,00	-30 060,00
204	Subventions d'équipement versées (3) (5) (10)	0,00	0,00	0,00
21	Immobilisations corporelles (3) (5)	66 342,00	0,00	66 342,00
22	Immobilisations reçues en affectation (3) (5)	(8) 0,00	0,00	0,00
23	Immobilisations en cours (3) (sauf 2324) (5)	0,00	0,00	0,00
018	RSA	0,00	0,00	0,00
26	Participations et créances rattachées	0,00	0,00	0,00
27	Autres immobilisations financières (3)	0,00	0,00	0,00
28	Amortissement des immobilisations (reprises)		0,00	0,00
29	Dépréciations des immobilisations (4)		0,00	0,00
39	Dépréciation des stocks et en-cours (4)		0,00	0,00
3...	Stocks et en-cours		0,00	0,00
198	Neutralisation des amortissements		0,00	0,00
45	Chapitres d'opérations pour compte de tiers (6)	0,00	0,00	0,00
481	Charges à rép. sur plusieurs exercices		0,00	0,00
49	Dépréciation des comptes de tiers (4)		0,00	0,00
59	Dépréciation des comptes financiers (4)		0,00	0,00
Dépenses d'investissement – Total		43 782,00	0,00	43 782,00

+

D 001 SOLDE D'EXECUTION NEGATIF REPORTE OU ANTICIPE	0,00
--	-------------

=

TOTAL DES DEPENSES D'INVESTISSEMENT CUMULEES	43 782,00
---	------------------

DEPENSES DE FONCTIONNEMENT (y compris RAR)

FONCTIONNEMENT		Opérations réelles (1)	Opérations d'ordre (2)	TOTAL
011	Charges à caractère général (9)	144 300,00		144 300,00
012	Charges de personnel et frais assimilés (9)	34 000,00		34 000,00
014	Atténuations de produits	-150 000,00		-150 000,00
016	APA	0,00		0,00
017	RSA / Régularisations de RMI	0,00		0,00
60	Achats et variation des stocks		0,00	0,00
65	Autres charges de gestion courante (sauf 6586) (9)	0,00	0,00	0,00
6586	Frais fonctionnement des groupes d'élus	0,00		0,00
66	Charges financières	0,00	0,00	0,00
67	Charges spécifiques (9)	0,00	0,00	0,00
68	Dot. aux amortissements et provisions (9)	0,00	10 000,00	10 000,00
71	Production stockée (ou déstockage)		0,00	0,00
023	Virement à la section d'investissement		0,00	0,00
Dépenses de fonctionnement – Total		28 300,00	10 000,00	38 300,00

+

D 002 RESULTAT REPORTE OU ANTICIPE	0,00
---	-------------

=

TOTAL DES DEPENSES DE FONCTIONNEMENT CUMULEES	38 300,00
--	------------------

(1) Y compris les opérations relatives au rattachement et les opérations d'ordre semi-budgétaires.

(2) Voir la liste des opérations d'ordre de l'instruction budgétaire et comptable M. 57.

(3) Hors dépenses imputées au chapitre 018.

(4) Ces chapitres ne sont à renseigner que si la collectivité applique le régime des provisions budgétaires, conformément aux dispositions législatives et réglementaires applicables.

(5) Hors chapitres opérations.

(6) Seul le total des opérations pour compte de tiers figure sur cet état (voir le détail en IV-B5).



(7) A utiliser uniquement dans le cas où la collectivité effectuerait une dotation initiale au profit d'un service public doté de la seule autorité financière.

(8) A utiliser uniquement dans le cas où la collectivité effectuerait des dépenses sur des biens affectés.

(9) Hors dépenses imputées aux chapitres 016 et 017.

(10) Le chapitre 204 « Subventions d'équipement versées » est un chapitre globalisé regroupant les comptes 204 et 2324.

II – PRESENTATION GENERALE DU BUDGET

BALANCE GENERALE – RECETTES

RECETTES D'INVESTISSEMENT (y compris RAR)

INVESTISSEMENT		Opérations réelles (1)	Opérations d'ordre (2)	TOTAL
10	Dotations, fonds divers et réserves (sauf 1068)	0,00	0,00	0,00
13	Subventions d'investissement (reçues) (3)	75 420,00	0,00	75 420,00
15	Provisions pour risques et charges (4)		0,00	0,00
16	Emprunts et dettes assimilées (sauf 1688 non budgétaire)	-41 638,00	0,00	-41 638,00
18	Cpte de liaison : affectation (BA,régie)	(6) 0,00		0,00
20	Immobilisations incorporelles (sauf le 204) (3)	0,00	0,00	0,00
204	Subventions d'équipement versées (3) (9)	0,00	0,00	0,00
21	Immobilisations corporelles (3)	0,00	0,00	0,00
22	Immobilisations reçues en affectation (3)	(7) 0,00	0,00	0,00
23	Immobilisations en cours (sauf 2324) (3)	0,00	0,00	0,00
018	RSA	0,00	0,00	0,00
26	Participations et créances rattachées	0,00	0,00	0,00
27	Autres immobilisations financières (3)	0,00	0,00	0,00
28	Amortissement des immobilisations		10 000,00	10 000,00
29	Dépréciations des immobilisations (4)		0,00	0,00
39	Dépréciation des stocks et en-cours (4)		0,00	0,00
3...	Stocks et en-cours		0,00	0,00
45	Chapitres d'opérations pour compte de tiers (5)	0,00	0,00	0,00
481	Charges à rép. sur plusieurs exercices		0,00	0,00
49	Dépréciation des comptes de tiers (4)		0,00	0,00
59	Dépréciation des comptes financiers (4)		0,00	0,00
021	Virement de la section de fonctionnement		0,00	0,00
024	Produits des cessions d'immobilisations	0,00		0,00
Recettes d'investissement – Total		33 782,00	10 000,00	43 782,00
+				
R 001 SOLDE D'EXECUTION POSITIF REPORTE OU ANTICIPE				0,00
+				
R 1068 AFFECTATION DU RESULTAT				0,00
=				
TOTAL DES RECETTES D'INVESTISSEMENT CUMULEES				43 782,00

RECETTES DE FONCTIONNEMENT (y compris RAR)

FONCTIONNEMENT		Opérations réelles (1)	Opérations d'ordre (2)	TOTAL
013	Atténuations de charges (8)	-10 000,00		-10 000,00
016	APA	0,00		0,00
017	RSA / Régularisations de RMI	0,00		0,00
60	Achats et variation des stocks		0,00	0,00
70	Prod. services, domaine, ventes diverses	0,00		0,00
71	Production stockée (ou déstockage)		0,00	0,00
72	Production immobilisée		0,00	0,00
73	Impôts et taxes (sauf 731)	0,00		0,00
731	Fiscalité locale	-69 700,00		-69 700,00
74	Dotations et participations (8)	24 000,00		24 000,00
75	Autres produits de gestion courante (8)	94 000,00	0,00	94 000,00
76	Produits financiers	0,00	0,00	0,00
77	Produits spécifiques (8)	0,00	0,00	0,00
78	Reprise sur amortissements et provisions (8)	0,00	0,00	0,00
79	Transferts de charges		0,00	0,00
Recettes de fonctionnement – Total		38 300,00	0,00	38 300,00
+				
R 002 RESULTAT REPORTE OU ANTICIPE				0,00
=				
TOTAL DES RECETTES DE FONCTIONNEMENT CUMULEES				38 300,00



- (1) Y compris les opérations relatives au rattachement et les opérations d'ordre semi-budgétaires.
- (2) Voir la liste des opérations d'ordre de l'instruction budgétaire et comptable M. 57.
- (3) Hors recettes imputées au chapitre 018.
- (4) Ces chapitres ne sont à renseigner que si la collectivité applique le régime des provisions budgétaires, conformément aux dispositions législatives et réglementaires applicables.
- (5) Seul le total des opérations pour compte de tiers figure sur cet état (voir le détail en IV-B5).
- (6) A utiliser uniquement dans le cas où la collectivité effectuerait une dotation initiale au profit d'un service public doté de la seule autonomie financière.
- (7) A utiliser uniquement dans le cas où la collectivité effectuerait des dépenses sur des biens affectés.
- (8) Hors recettes imputées aux chapitres 016 et 017.
- (9) Le chapitre 204 « Subventions d'équipement versées » est un chapitre globalisé regroupant les comptes 204 et 2324.

III – VOTE DU BUDGET

SECTION D'INVESTISSEMENT – VUE D'ENSEMBLE – DEPENSES – AP NOUVELLES ET CREDITS DE L'EXERCICE

DEPENSES

Chapitre		Budget de l'exercice (1)	RAR N-1 (2)	Vote de l'assemblée sur les AP lors de la séance budgétaire (3)	Propositions nouvelles	Vote de l'assemblée	Pour information, dépenses gérées dans le cadre d'une AP	Pour information, dépenses gérées hors AP	TOTAL (RAR N-1 + Vote)
			I			II			III = I + II
TOTAL		4 419 275,74	0,00	0,00	43 782,00	43 782,00	0,00	43 782,00	43 782,00
018	RSA	0,00	0,00	0,00	0,00	0,00	0,00	0,00	0,00
20	Immobilisations incorporelles (sauf 204)	338 204,21	0,00	0,00	-30 060,00	-30 060,00	0,00	-30 060,00	-30 060,00
204	Subventions d'équipement versées (10)	0,00	0,00	0,00	0,00	0,00	0,00	0,00	0,00
21	Immobilisations corporelles	1 515 721,14	0,00	0,00	66 342,00	66 342,00	0,00	66 342,00	66 342,00
22	Immobilisations reçues en affectation	0,00	0,00	0,00	0,00	0,00	0,00	0,00	0,00
23	Immobilisations en cours (sauf 2324)	2 046 400,00	0,00	0,00	0,00	0,00	0,00	0,00	0,00
	Total des opérations d'équipement (4)	0,00	0,00	0,00	0,00	0,00	0,00	0,00	0,00
Total des dépenses d'équipement		3 900 325,35	0,00	0,00	36 282,00	36 282,00	0,00	36 282,00	36 282,00
10	Dotations, fonds divers et réserves	0,00	0,00		0,00	0,00		0,00	0,00
13	Subventions d'investissement	0,00	0,00		0,00	0,00		0,00	0,00
16	Emprunts et dettes assimilées (sauf 1688 non budgétaire)	380 950,39	0,00		7 500,00	7 500,00		7 500,00	7 500,00
18	Cpte de liaison : affectation (BA,régie)	0,00	0,00		0,00	0,00		0,00	0,00
26	Participations et créances rattachées	0,00	0,00	0,00	0,00	0,00	0,00	0,00	0,00
27	Autres immobilisations financières	8 000,00	0,00	0,00	0,00	0,00	0,00	0,00	0,00
020	Dépenses imprévues (dans le cadre d'une AP)			0,00					
Total des dépenses financières		388 950,39	0,00	0,00	7 500,00	7 500,00	0,00	7 500,00	7 500,00
45	Chapitres d'opérations pour compte de tiers (5)	5 000,00	0,00	0,00	0,00	0,00	0,00	0,00	0,00
Total des dépenses réelles		4 294 275,74	0,00	0,00	43 782,00	43 782,00	0,00	43 782,00	43 782,00
040	Opérations ordre transf. entre sections (6) (7)	15 000,00			0,00	0,00		0,00	0,00
041	Opérations patrimoniales (8)	110 000,00			0,00	0,00		0,00	0,00
Total des dépenses d'ordre		125 000,00			0,00	0,00		0,00	0,00

D001 Solde d'exécution négatif reporté ou anticipé (9)

0,00

Total des dépenses d'investissement cumulées

43 782,00

(1) Voir état I-B pour le contenu du budget de l'exercice.

(2) La colonne RAR n'est à renseigner qu'en l'absence de reprise anticipée lors du vote du budget primitif.

MAGNY LE HONGRE - BUDGET PRINCIPAL DE MAGNY LE HONGRE - DM - 2023

- (3) Il s'agit des AP nouvelles qui sont votées lors de la séance d'adoption du budget. Cela concerne les AP relatives à de nouvelles programmations pluriannuelles mais également les AP modifiant un stock d'AP existant.
- (4) Voir l'état III-A2.1 pour le détail des opérations d'équipement.
- (5) Voir l'état IV-B5 pour le détail des opérations pour compte de tiers.
- (6) Cf. définition du chapitre des opérations d'ordre (*DI 040 = RF 042*).
- (7) Aucune prévision budgétaire ne doit figurer à l'article 192 (cf. chapitre 024 « produit des cessions d'immobilisations »).
- (8) Cf. définition du chapitre des opérations d'ordre (*DI 041 = RI 041*).
- (9) Le solde d'exécution reporté est le résultat constaté de l'exercice précédent qui fait l'objet d'un report et non d'un vote de l'assemblée délibérante. Inscrire en cas de reprise des résultats de l'exercice précédent (après vote du compte administratif ou si reprise anticipée des résultats).
- (10) Le chapitre 204 « Subventions d'équipement versées » est un chapitre globalisé regroupant les comptes 204 et 2324.

Envoyé en préfecture le 08/12/2023

Reçu en préfecture le 08/12/2023

Publié le



ID : 077-217702687-20231127-D2023_76A-DE

III – VOTE DU BUDGET

SECTION D'INVESTISSEMENT – VUE D'ENSEMBLE – RECETTES

A

RECETTES

Chapitre		Budget de l'exercice (1)	RAR N-1 (2)	Propositions nouvelles	Vote de l'assemblée	TOTAL (RAR N-1 + Vote)
			I		II	III = I + II
TOTAL		1 864 400,10	0,00	43 782,00	43 782,00	43 782,00
018	RSA	0,00	0,00	0,00	0,00	0,00
13	Subventions d'investissement (hors 138)	189 236,66	0,00	75 420,00	75 420,00	75 420,00
16	Emprunts et dettes assimilées (hors 16449, 165, 166 et 1688 non budgétaire)	540 815,44	0,00	-41 638,00	-41 638,00	-41 638,00
20	Immobilisations incorporelles (sauf 204)	0,00	0,00	0,00	0,00	0,00
204	Subventions d'équipement versées (10)	0,00	0,00	0,00	0,00	0,00
21	Immobilisations corporelles	0,00	0,00	0,00	0,00	0,00
22	Immobilisations reçues en affectation	0,00	0,00	0,00	0,00	0,00
23	Immobilisations en cours (sauf 2324)	0,00	0,00	0,00	0,00	0,00
Total des recettes d'équipement		730 052,10	0,00	33 782,00	33 782,00	33 782,00
10	Dotations, fonds divers et réserves (sauf 1068)	90 200,00	0,00	0,00	0,00	0,00
138	Autres subventions invest. non transf.	0,00	0,00	0,00	0,00	0,00
16	Emprunts et dettes assimilées (16449, 165 et 166)	2 000,00	0,00	0,00	0,00	0,00
18	Cpte de liaison : affectation (BA,régie)	0,00	0,00	0,00	0,00	0,00
26	Participations et créances rattachées	0,00	0,00	0,00	0,00	0,00
27	Autres immobilisations financières	0,00	0,00	0,00	0,00	0,00
024	Produits des cessions d'immobilisations	300,00	0,00	0,00	0,00	0,00
Total des recettes financières		92 500,00	0,00	0,00	0,00	0,00
45	Chapitres d'opérations pour compte de tiers (3)	5 000,00	0,00	0,00	0,00	0,00
Total des recettes réelles		827 552,10	0,00	33 782,00	33 782,00	33 782,00
021	Virement de la section de fonctionnement	0,00		0,00	0,00	0,00
040	Opérations ordre transf. entre sections (4) (5) (6)	926 848,00		10 000,00	10 000,00	10 000,00
041	Opérations patrimoniales (7)	110 000,00		0,00	0,00	0,00
Total des recettes d'ordre		1 036 848,00		10 000,00	10 000,00	10 000,00

R001 Solde d'exécution positif reporté ou anticipé (8)

0,00

Affectation au compte 1068 (9)

0,00

Total des recettes d'investissement cumulées

43 782,00

(1) Voir état I-B pour le contenu du budget de l'exercice.

- (2) La colonne RAR n'est à renseigner qu'en l'absence de reprise anticipée lors du vote du budget primitif.
- (3) Voir l'état IV-B5 pour le détail des opérations pour compte de tiers.
- (4) Cf. définition du chapitre des opérations d'ordre (*RI 040 = DF 042*).
- (5) Les comptes 15, 29, 39, 49 et 59 peuvent figurer dans le détail du chapitre si la collectivité a opté pour le régime des provisions budgétaires, conformément aux dispositions législatives et réglementaires applicables.
- (6) Aucune prévision budgétaire ne doit figurer à l'article 192 (cf. chapitre 024 « produit des cessions d'immobilisations »).
- (7) Cf. définition du chapitre des opérations d'ordre (*DI 041 = RI 041*).
- (8) Le solde d'exécution reporté est le résultat constaté de l'exercice précédent qui fait l'objet d'un report et non d'un vote de l'assemblée délibérante. Inscrire en cas de reprise des résultats de l'exercice précédent (après vote du compte administratif ou si reprise anticipée des résultats).
- (9) Le montant inscrit doit être conforme à la délibération d'affectation du résultat. Ce montant ne fait donc pas l'objet d'un nouveau vote.
- (10) Le chapitre 204 « Subventions d'équipement versées » est un chapitre globalisé regroupant les comptes 204 et 2324.

Envoyé en préfecture le 08/12/2023

Reçu en préfecture le 08/12/2023

Publié le

S²LO

ID : 077-217702687-20231127-D2023_76A-DE

III – VOTE DU BUDGET

SECTION D'INVESTISSEMENT – DEPENSES – DETAIL PAR ARTICLE

Chap. / art. (1)		Budget de l'exercice (2)	RAR N-1 (3)	Vote de l'assemblée sur les AP lors de la séance budgétaire (4)	Propositions nouvelles	Vote de l'assemblée	Pour information Crédits gérés dans le cadre d'une AP	Pour information Crédits gérés hors AP	TOTAL (RAR N-1 + Vote)
			I			II			III = I + II
TOTAL		4 419 275,74	0,00	0,00	43 782,00	43 782,00	0,00	43 782,00	43 782,00
018	RSA	0,00	0,00	0,00	0,00	0,00	0,00	0,00	0,00
20	Immobilisations incorporelles (sauf 204)	338 204,21	0,00	0,00	-30 060,00	-30 060,00	0,00	-30 060,00	-30 060,00
2031	Frais d'études	321 411,00	0,00		-30 060,00	-30 060,00	0,00	-30 060,00	-30 060,00
2051	Concessions, droits similaires	16 793,21	0,00		0,00	0,00	0,00	0,00	0,00
204	Subventions d'équipement versées (10)	0,00	0,00	0,00	0,00	0,00	0,00	0,00	0,00
21	Immobilisations corporelles	1 515 721,14	0,00	0,00	66 342,00	66 342,00	0,00	66 342,00	66 342,00
2112	Terrains de voirie	10 000,00	0,00		0,00	0,00	0,00	0,00	0,00
2116	Cimetières	13 546,00	0,00		0,00	0,00	0,00	0,00	0,00
2121	Plantations d'arbres et d'arbustes	21 010,00	0,00		0,00	0,00	0,00	0,00	0,00
2128	Autres agencements et aménagements	42 954,40	0,00		0,00	0,00	0,00	0,00	0,00
21351	Bâtiments publics	609 854,90	0,00		-5 000,00	-5 000,00	0,00	-5 000,00	-5 000,00
2138	Autres constructions	10 884,00	0,00		0,00	0,00	0,00	0,00	0,00
2152	Installations de voirie	274 241,18	0,00		-1 850,00	-1 850,00	0,00	-1 850,00	-1 850,00
21534	Réseaux d'électrification	0,00	0,00		0,00	0,00	0,00	0,00	0,00
21561	Matériel roulant	0,00	0,00		0,00	0,00	0,00	0,00	0,00
21568	Autre matériel, outillage incendie	0,00	0,00		0,00	0,00	0,00	0,00	0,00
215738	Autre matériel et outillage de voirie	12 746,00	0,00		0,00	0,00	0,00	0,00	0,00
21578	Autre matériel technique	0,00	0,00		0,00	0,00	0,00	0,00	0,00
2158	Autres inst., matériel, outill. techniques	160 859,32	0,00		15 692,00	15 692,00	0,00	15 692,00	15 692,00
21621	Biens sous-jacents	0,00	0,00		0,00	0,00	0,00	0,00	0,00
2181	Install. générales, agencements	17 069,00	0,00		0,00	0,00	0,00	0,00	0,00
21828	Autres matériels de transport	54 686,02	0,00		0,00	0,00	0,00	0,00	0,00
21831	Matériel informatique scolaire	3 084,00	0,00		0,00	0,00	0,00	0,00	0,00
21838	Autre matériel informatique	45 985,08	0,00		0,00	0,00	0,00	0,00	0,00
21841	Matériel de bureau et mobilier scolaire	3 050,00	0,00		0,00	0,00	0,00	0,00	0,00
21848	Autres matériels de bureau et mobiliers	24 698,59	0,00		0,00	0,00	0,00	0,00	0,00
2185	Matériel de téléphonie	2 200,00	0,00		0,00	0,00	0,00	0,00	0,00
2188	Autres immobilisations corporelles	208 852,65	0,00		57 500,00	57 500,00	0,00	57 500,00	57 500,00

MAGNY LE HONGRE - BUDGET PRINCIPAL DE MAGNY LE HONGRE - DM - 2023

Envoyé en préfecture le 08/12/2023

Reçu en préfecture le 08/12/2023

Chap. / art. (1)		Budget de l'exercice (2)	RAR N-1 (3)	Vote de l'assemblée sur les AP lors de la séance budgétaire (4)	Propositions nouvelles	Vote de l'assemblée	Pour information Crédits gérés dans le cadre d'une AP	Publié le 08/12/2023	
			I					hors AP	TOTAL (RAR N-1 + Vote)
									III = I + II
22	Immobilisations reçues en affectation	0,00	0,00	0,00	0,00	0,00	0,00	0,00	0,00
23	Immobilisations en cours (sauf 2324)	2 046 400,00	0,00	0,00	0,00	0,00	0,00	0,00	0,00
2313	Constructions	2 046 400,00	0,00		0,00	0,00	0,00	0,00	0,00
	Total des opérations d'équipement (5)	0,00	0,00	0,00	0,00	0,00	0,00	0,00	0,00
Total des dépenses d'équipement		3 900 325,35	0,00	0,00	36 282,00	36 282,00	0,00	36 282,00	36 282,00
10	Dotations, fonds divers et réserves	0,00	0,00		0,00	0,00		0,00	0,00
13	Subventions d'investissement	0,00	0,00		0,00	0,00		0,00	0,00
16	Emprunts et dettes assimilées (sauf le 1688 non budgétaire)	380 950,39	0,00		7 500,00	7 500,00		7 500,00	7 500,00
1641	Emprunts en euros	379 950,39	0,00		0,00	0,00		0,00	0,00
165	Dépôts et cautionnements reçus	1 000,00	0,00		0,00	0,00		0,00	0,00
1678	Autres emprunts et dettes	0,00	0,00		7 500,00	7 500,00		7 500,00	7 500,00
18	Cpte de liaison : affectation (BA,régie)	0,00	0,00		0,00	0,00		0,00	0,00
26	Participations et créances rattachées	0,00	0,00	0,00	0,00	0,00	0,00	0,00	0,00
27	Autres immobilisations financières	8 000,00	0,00	0,00	0,00	0,00	0,00	0,00	0,00
275	Dépôts et cautionnements versés	8 000,00	0,00		0,00	0,00	0,00	0,00	0,00
020	Dépenses imprévues (dans le cadre d'une AP)			0,00					
Total des dépenses financières		388 950,39	0,00	0,00	7 500,00	7 500,00	0,00	7 500,00	7 500,00
45...	Opérations pour compte de tiers (6)	5 000,00	0,00	0,00	0,00	0,00	0,00	0,00	0,00
454110	TRAVAUX EXECUTES D'OFFICE DEPENSES	5 000,00	0,00		0,00	0,00	0,00	0,00	0,00
Total des dépenses réelles		4 294 275,74	0,00	0,00	43 782,00	43 782,00	0,00	43 782,00	43 782,00
040	Opérations ordre transf. entre sections (7)	15 000,00			0,00	0,00		0,00	0,00
	Reprise sur autofinancement antérieur	15 000,00			0,00	0,00		0,00	0,00
13911	Subv. transf. Etat et établ. nationaux	2 358,00			0,00	0,00		0,00	0,00
13912	Subv. transf. Régions	5 972,00			0,00	0,00		0,00	0,00
13913	Subv. transf. Départements	1 877,00			0,00	0,00		0,00	0,00

MAGNY LE HONGRE - BUDGET PRINCIPAL DE MAGNY LE HONGRE - DM - 2023

Envoyé en préfecture le 08/12/2023

Reçu en préfecture le 08/12/2023

Chap. / art. (1)		Budget de l'exercice (2)	RAR N-1 (3)	Vote de l'assemblée sur les AP lors de la séance budgétaire (4)	Propositions nouvelles	Vote de l'assemblée	Pour information Crédits gérés dans le cadre d'une AP	Pour information Crédits gérés hors AP	TOTAL (Vote) III = I + II
			I			II			III = I + II
139151	Subv. transf. GFP de rattachement	1 159,00			0,00	0,00		0,00	0,00
13916	Subv. transf. Autres E.P.L.	1 377,00			0,00	0,00		0,00	0,00
13935	Amendes radars automatiques et de police	2 257,00			0,00	0,00		0,00	0,00
28031	Frais d'études	0,00			0,00	0,00		0,00	0,00
	Charges transférées (8)	0,00			0,00	0,00		0,00	0,00
041	Opérations patrimoniales (9)	110 000,00			0,00	0,00		0,00	0,00
1312	Subv. transf. Régions	0,00			0,00	0,00		0,00	0,00
1313	Subv. transf. Départements	0,00			0,00	0,00		0,00	0,00
1316	Subv. transf. Autres E.P.L.	0,00			0,00	0,00		0,00	0,00
2112	Terrains de voirie	10 000,00			0,00	0,00		0,00	0,00
21311	Bâtiments administratifs	780,00			0,00	0,00		0,00	0,00
21312	Bâtiments scolaires	780,00			0,00	0,00		0,00	0,00
21318	Autres bâtiments publics	80 000,00			0,00	0,00		0,00	0,00
21351	Bâtiments publics	8 060,00			0,00	0,00		0,00	0,00
21568	Autre matériel, outillage incendie	7 020,00			0,00	0,00		0,00	0,00
2181	Install. générales, agencements	3 360,00			0,00	0,00		0,00	0,00
Total des dépenses d'ordre		125 000,00			0,00	0,00		0,00	0,00

(1) Détailler les articles conformément au plan de comptes.

(2) Voir état I-B pour le contenu du budget de l'exercice.

(3) La colonne RAR n'est à renseigner qu'en l'absence de reprise anticipée lors du vote du budget primitif.

(4) Il s'agit des AP nouvelles qui sont votées lors de la séance d'adoption du budget. Cela concerne les AP relatives à de nouvelles programmations pluriannuelles mais également les AP modifiant un stock d'AP existant.

(5) Voir état III-A2.1 pour le détail des opérations d'équipement.

(6) Il y a autant de ligne que d'opération pour compte de tiers.

(7) Cf. définition du chapitre des opérations d'ordre (DI 040 = RF 042).

(8) Aucune prévision budgétaire ne doit figurer à l'article 192 (cf. chapitre 024 « produit des cessions d'immobilisations »).

(9) Cf. définition du chapitre des opérations d'ordre (DI 041 = RI 041).

(10) Le chapitre 204 « Subventions d'équipement versées » est un chapitre globalisé regroupant les comptes 204 et 2324.



III – VOTE DU BUDGET

SECTION D'INVESTISSEMENT – RECETTES – DETAIL PAR ARTICLE

Chap. / art. (1)		Budget de l'exercice (2)	RAR N-1 (3)	Propositions nouvelles	Vote de l'assemblée	TOTAL (RAR N-1 + Vote)
			I		II	III = I + II
TOTAL		1 864 400,10	0,00	43 782,00	43 782,00	43 782,00
018	RSA	0,00	0,00	0,00	0,00	0,00
13	Subventions d'investissement (hors 138)	189 236,66	0,00	75 420,00	75 420,00	75 420,00
1311	Subv. transf. Etat et établ. nationaux	114 606,66	0,00	4 000,00	4 000,00	4 000,00
1312	Subv. transf. Régions	39 980,00	0,00	9 702,00	9 702,00	9 702,00
1313	Subv. transf. Départements	34 650,00	0,00	-6 602,00	-6 602,00	-6 602,00
1318	Autres subventions d'équipement transf.	0,00	0,00	820,00	820,00	820,00
1321	Subv. non transf. Etat, établ. nationaux	0,00	0,00	67 500,00	67 500,00	67 500,00
16	Emprunts et dettes assimilées (hors 1688 non budgétaire) (4)	540 815,44	0,00	-41 638,00	-41 638,00	-41 638,00
1641	Emprunts en euros	540 815,44	0,00	-49 138,00	-49 138,00	-49 138,00
1678	Autres emprunts et dettes	0,00	0,00	7 500,00	7 500,00	7 500,00
20	Immobilisations incorporelles (sauf 204) (5)	0,00	0,00	0,00	0,00	0,00
204	Subventions d'équipement versées (5) (11)	0,00	0,00	0,00	0,00	0,00
21	Immobilisations corporelles (5)	0,00	0,00	0,00	0,00	0,00
22	Immobilisations reçues en affectation (5)	0,00	0,00	0,00	0,00	0,00
23	Immobilisations en cours (sauf 2324) (5)	0,00	0,00	0,00	0,00	0,00
Total des recettes d'équipement		730 052,10	0,00	33 782,00	33 782,00	33 782,00
10	Dotations, fonds divers et réserves (sauf 1068)	90 200,00	0,00	0,00	0,00	0,00
10222	FCTVA	87 200,00	0,00	0,00	0,00	0,00
10226	Taxe d'aménagement	3 000,00	0,00	0,00	0,00	0,00
138	Autres subventions invest. non transf.	0,00	0,00	0,00	0,00	0,00
16	Emprunts et dettes assimilées (16449, 165 et 166)	2 000,00	0,00	0,00	0,00	0,00
165	Dépôts et cautionnements reçus	2 000,00	0,00	0,00	0,00	0,00
18	Cpte de liaison : affectation (BA,régie)	0,00	0,00	0,00	0,00	0,00
26	Participations et créances rattachées	0,00	0,00	0,00	0,00	0,00
27	Autres immobilisations financières	0,00	0,00	0,00	0,00	0,00
024	Produits des cessions d'immobilisations	300,00	0,00	0,00	0,00	0,00
Total des recettes financières		92 500,00	0,00	0,00	0,00	0,00
45	Chapitres d'opérations pour compte de tiers (6)	5 000,00	0,00	0,00	0,00	0,00
Total des recettes réelles		827 552,10	0,00	33 782,00	33 782,00	33 782,00
021	Virement de la section de fonctionnement	0,00		0,00	0,00	0,00
040	Opérations ordre transf. entre sections (7) (8) (9)	926 848,00		10 000,00	10 000,00	10 000,00
28031	Frais d'études	432,00		0,00	0,00	0,00
28032	Frais de recherche et de développement	7 427,00		0,00	0,00	0,00
2805	Licences, logiciels, droits similaires	7 807,00		0,00	0,00	0,00

MAGNY LE HONGRE - BUDGET PRINCIPAL DE MAGNY LE HONGRE - DM - 2023

Envoyé en préfecture le 08/12/2023

Reçu en préfecture le 08/12/2023

 Publiée le 08/12/2023
 ID : 077-217702687-20231127-D2023_76A-DE

Chap. / art. (1)		Budget de l'exercice (2)	RAR N-1 (3)	Propositions nouvelles	Vote	Publiée le	TOTAL (RAR N-1 + Vote)
			I		II		III = I + II
28121	Plantations d'arbres et d'arbustes	4 061,00		0,00	0,00		0,00
281312	Bâtiments scolaires	2 361,00		0,00	0,00		0,00
281318	Autres bâtiments publics	40 384,00		0,00	0,00		0,00
281351	Bâtiments publics	272 197,00		0,00	0,00		0,00
28138	Autres constructions	83 178,00		0,00	0,00		0,00
28152	Installations de voirie	198 857,00		0,00	0,00		0,00
281538	Autres réseaux	10 680,00		0,00	0,00		0,00
281568	Autre matériel, outillage incendie	31 723,00		0,00	0,00		0,00
2815731	Matériel roulant	5 222,00		0,00	0,00		0,00
2815738	Autre matériel et outillage de voirie	0,00		0,00	0,00		0,00
28158	Autres inst., matériel, outil. techniques	7 909,00		0,00	0,00		0,00
28181	Installations générales, aménagt divers	1 153,00		0,00	0,00		0,00
281828	Autres matériels de transport	23 332,00		0,00	0,00		0,00
281838	Autre matériel informatique	48 091,00		0,00	0,00		0,00
281848	Autres matériels de bureau et mobiliers	15 041,00		0,00	0,00		0,00
28188	Autres immo. corporelles	166 993,00		10 000,00	10 000,00		10 000,00
041	Opérations patrimoniales (10)	110 000,00		0,00	0,00		0,00
1321	Subv. non transf. Etat, établ. nationaux	10 000,00		0,00	0,00		0,00
1322	Subv. non transf. Régions	0,00		0,00	0,00		0,00
1323	Subv. non transf. Départements	0,00		0,00	0,00		0,00
1326	Subv. non transf. Autres E.P.L.	0,00		0,00	0,00		0,00
2031	Frais d'études	100 000,00		0,00	0,00		0,00
2313	Constructions	0,00		0,00	0,00		0,00
Total des recettes d'ordre		1 036 848,00		10 000,00	10 000,00		10 000,00

(1) Détailler les articles utilisés conformément au plan de comptes.

(2) Voir état I-B pour le contenu du budget de l'exercice.

(3) La colonne RAR n'est à renseigner qu'en l'absence de reprise anticipée lors du vote du budget primitif.

(4) Sauf 165, 166 et 16449.

(5) Exceptionnellement, les comptes 20, 204, 21, 22 et 23 sont en recettes réelles en cas de réduction ou d'annulation de mandats donnant lieu à reversement.

(6) Voir l'annexe IV-B5 pour le détail des opérations pour compte de tiers.

(7) Cf. définition du chapitre des opérations d'ordre (RI 040 = DF 042).

(8) Les comptes 15, 29, 39, 49 et 59 peuvent figurer dans le détail du chapitre si la collectivité a opté pour le régime des provisions budgétaires, conformément aux dispositions législatives et réglementaires applicables.

(9) Aucune prévision budgétaire ne doit figurer à l'article 192 (cf. chapitre 024 « produit des cessions d'immobilisations »).

(10) Cf. définition du chapitre des opérations d'ordre (DI 041 = RI 041).

(11) Le chapitre 204 « Subventions d'équipement versées » est un chapitre globalisé regroupant les comptes 204 et 2324.

III – VOTE DU BUDGET

SECTION DE FONCTIONNEMENT – VUE D'ENSEMBLE – DEPENSES– AE NOUVELLES ET CREDITS DE L'EXERCICE

Chap.	Libellé	Budget de l'exercice (1)	RAR N-1 (2) I	Vote de l'assemblée sur les AE lors de la séance budgétaire (3) III = I + II	Propositions nouvelles	Vote de l'assemblée II	Pour information, dépenses gérées dans le cadre d'une AE	Pour information, dépenses gérées hors AE	TOTAL (RAR N-1 + Vote) III = I + II
TOTAL		13 471 988,43	0,00	0,00	38 300,00	38 300,00	0,00	38 300,00	38 300,00
011	Charges à caractère général (4)	5 570 341,11	0,00	0,00	144 300,00	144 300,00	0,00	144 300,00	144 300,00
012	Charges de personnel et frais assimilés (4)	6 028 000,00	0,00		34 000,00	34 000,00		34 000,00	34 000,00
014	Atténuations de produits	150 000,00	0,00		-150 000,00	-150 000,00		-150 000,00	-150 000,00
016	APA	0,00	0,00	0,00	0,00	0,00	0,00	0,00	0,00
017	RSA / Régularisations de RMI	0,00	0,00	0,00	0,00	0,00	0,00	0,00	0,00
65	Autres charges de gestion courante (sauf 6586) (4)	732 286,12	0,00	0,00	0,00	0,00	0,00	0,00	0,00
6586	Frais fonctionnement des groupes d'élus	0,00	0,00		0,00	0,00		0,00	0,00
Total des dépenses de gestion des services		12 480 627,23	0,00	0,00	28 300,00	28 300,00	0,00	28 300,00	28 300,00
66	Charges financières	39 513,20	0,00		0,00	0,00		0,00	0,00
67	Charges spécifiques (4)	10 000,00	0,00		0,00	0,00		0,00	0,00
68	Dotations aux provisions, dépréciations (semi-budgétaires) (4)	15 000,00			0,00	0,00		0,00	0,00
022	Dépenses imprévues (dans le cadre d'une AE)			0,00					
Total des dépenses financières		64 513,20	0,00	0,00	0,00	0,00		0,00	0,00
Total des dépenses réelles		12 545 140,43	0,00	0,00	28 300,00	28 300,00	0,00	28 300,00	28 300,00
023	Virement à la section d'investissement	0,00			0,00	0,00		0,00	0,00
042	Opérations ordre transf. entre sections (5)	926 848,00			10 000,00	10 000,00		10 000,00	10 000,00
043	Opérations ordre intérieur de la section	0,00			0,00	0,00		0,00	0,00
Total des dépenses d'ordre		926 848,00			10 000,00	10 000,00		10 000,00	10 000,00

D002 Résultat reporté ou anticipé (6)

0,00

Total des dépenses de fonctionnement cumulées

38 300,00

(1) Voir état I-B pour le contenu du budget de l'exercice.

(2) La colonne RAR n'est à renseigner qu'en l'absence de reprise anticipée lors du vote du budget primitif.

(3) Il s'agit des AE nouvelles qui sont votées lors de la séance d'adoption du budget. Cela concerne les AE relatives à de nouveaux engagements pluriannuels mais également les AE modifiant un stock d'AE existant.

MAGNY LE HONGRE - BUDGET PRINCIPAL DE MAGNY LE HONGRE - DM - 2023

(4) Hors dépenses imputées aux chapitres 016 et 017.

(5) Les comptes 68 peuvent figurer dans le détail du chapitre si la collectivité a opté pour le régime des provisions budgétaires, conformément aux dispositions législatives et réglementaires applicables.

(6) Inscrire en cas de reprise des résultats de l'exercice précédent (après vote du compte administratif) ou si reprise anticipée des résultats.

Envoyé en préfecture le 08/12/2023

Reçu en préfecture le 08/12/2023

Publié le



ID : 077-217702687-20231127-D2023_76A-DE

III – VOTE DU BUDGET

SECTION DE FONCTIONNEMENT – VUE D'ENSEMBLE – RECETTES

III

B

Chap.	Libellé	Budget de l'exercice (1)	RAR N-1 (2)	Propositions nouvelles	Vote de l'assemblée	Total (RAR N-1 + Vote)
			I		II	III = I + II
TOTAL		11 004 932,05	0,00	38 300,00	38 300,00	38 300,00
013	Atténuations de charges (3)	127 851,00	0,00	-10 000,00	-10 000,00	-10 000,00
016	APA	0,00	0,00	0,00	0,00	0,00
017	RSA / Régularisations de RMI	0,00	0,00	0,00	0,00	0,00
70	Prod. services, domaine, ventes diverses	1 044 715,05	0,00	0,00	0,00	0,00
73	Impôts et taxes (sauf 731)	2 269 476,00	0,00	0,00	0,00	0,00
731	Fiscalité locale	6 319 891,00	0,00	-69 700,00	-69 700,00	-69 700,00
74	Dotations et participations (3)	1 002 012,00	0,00	24 000,00	24 000,00	24 000,00
75	Autres produits de gestion courante (3)	217 787,00	0,00	94 000,00	94 000,00	94 000,00
Total des recettes de gestion des services		10 981 732,05	0,00	38 300,00	38 300,00	38 300,00
76	Produits financiers	0,00	0,00	0,00	0,00	0,00
77	Produits spécifiques (3)	0,00	0,00	0,00	0,00	0,00
78	Reprises amort., dépréciations, prov. (semi-budgétaires) (3)	8 200,00		0,00	0,00	0,00
Total des recettes financières		8 200,00	0,00	0,00	0,00	0,00
Total des recettes réelles		10 989 932,05	0,00	38 300,00	38 300,00	38 300,00
042	Opérations ordre transf. entre sections (4) (5) (6)	15 000,00		0,00	0,00	0,00
043	Opérations ordre intérieur de la section (7)	0,00		0,00	0,00	0,00
Total des recettes d'ordre		15 000,00		0,00	0,00	0,00

R002 Résultat reporté ou anticipé (8)

0,00

Total des recettes de fonctionnement cumulées

38 300,00

(1) Voir état I-B pour le contenu du budget de l'exercice.

(2) La colonne RAR n'est à renseigner qu'en l'absence de reprise anticipée lors du vote du budget primitif.

(3) Hors recettes imputées aux chapitres 016 et 017.

(4) Cf. définition du chapitre des opérations d'ordre (RF 042 = DI 040).

(5) Les comptes 78 peuvent figurer dans le détail du chapitre si la collectivité a opté pour le régime des provisions budgétaires, conformément aux dispositions législatives et réglementaires applicables.

(6) Aucune prévision budgétaire ne doit figurer aux articles 775 et 776 (cf. chapitre 024 « produit des cessions d'immobilisations »).

(7) Chapitre destiné à retracer les opérations particulières telles que les opérations de stocks ou liées à la tenue d'un inventaire permanent simplifié.

(8) Inscrire en cas de reprise des résultats de l'exercice précédent (après vote du compte administratif) ou si reprise anticipée des résultats.

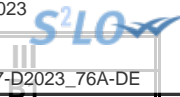

III – VOTE DU BUDGET

SECTION DE FONCTIONNEMENT – DEPENSES – DETAIL PAR ARTICLE

Chap. / art. (1)	Libellé	Budget de l'exercice (2)	RAR N-1 (3) I	Vote de l'assemblée sur les AE lors de la séance budgétaire (4)	Propositions nouvelles	Vote de l'assemblée II	Pour information Crédits gérés dans le cadre d'une AE	Pour information Crédits gérés hors AE	TOTAL (RAR N-1 + Vote) III = I + II
TOTAL		13 471 988,43	0,00	0,00	38 300,00	38 300,00	0,00	38 300,00	38 300,00
011	Charges à caractère général (5)	5 570 341,11	0,00	0,00	144 300,00	144 300,00	0,00	144 300,00	144 300,00
6041	Achats d'études	2 000,00	0,00		0,00	0,00	0,00	0,00	0,00
6042	Achats de prestations de services	215 634,53	0,00		0,00	0,00	0,00	0,00	0,00
60611	Eau et assainissement	74 066,94	0,00		0,00	0,00	0,00	0,00	0,00
60612	Energie - Electricité	486 250,00	0,00		0,00	0,00	0,00	0,00	0,00
60613	Chauffage urbain	394 435,00	0,00		0,00	0,00	0,00	0,00	0,00
60621	Combustibles	18 085,72	0,00		0,00	0,00	0,00	0,00	0,00
60622	Carburants	18 000,00	0,00		0,00	0,00	0,00	0,00	0,00
60623	Alimentation	519 031,20	0,00		0,00	0,00	0,00	0,00	0,00
60624	Produits de traitement	3 008,98	0,00		0,00	0,00	0,00	0,00	0,00
60628	Autres fournitures non stockées	17 008,97	0,00		0,00	0,00	0,00	0,00	0,00
60631	Fournitures d'entretien	26 000,00	0,00		0,00	0,00	0,00	0,00	0,00
60632	Fournitures de petit équipement	72 781,48	0,00		0,00	0,00	0,00	0,00	0,00
60633	Fournitures de voirie	3 000,00	0,00		0,00	0,00	0,00	0,00	0,00
60636	Habillement et vêtements de travail	17 911,77	0,00		0,00	0,00	0,00	0,00	0,00
6064	Fournitures administratives	24 536,08	0,00		0,00	0,00	0,00	0,00	0,00
6065	Livres, disq., cass. (biblio. Médiat.)	1 628,85	0,00		0,00	0,00	0,00	0,00	0,00
60668	Autres produits pharmaceutiques	3 730,77	0,00		0,00	0,00	0,00	0,00	0,00
6067	Fournitures scolaires	21 687,15	0,00		0,00	0,00	0,00	0,00	0,00
6068	Autres matières et fournitures	1 456 939,96	0,00		144 300,00	144 300,00	0,00	144 300,00	144 300,00
611	Contrats de prestations de services	336 383,69	0,00		0,00	0,00	0,00	0,00	0,00
6132	Locations immobilières	0,00	0,00		0,00	0,00	0,00	0,00	0,00
61358	Autres	45 684,00	0,00		0,00	0,00	0,00	0,00	0,00
614	Charges locatives et de copropriété	1 500,00	0,00		0,00	0,00	0,00	0,00	0,00
61521	Entretien terrains	349 437,83	0,00		0,00	0,00	0,00	0,00	0,00
615221	Entretien, réparations bâtiments publics	131 748,10	0,00		0,00	0,00	0,00	0,00	0,00
615231	Entretien, réparations voiries	103 677,57	0,00		0,00	0,00	0,00	0,00	0,00
61551	Entretien matériel roulant	19 700,00	0,00		0,00	0,00	0,00	0,00	0,00
61558	Entretien autres biens mobiliers	58 206,32	0,00		0,00	0,00	0,00	0,00	0,00
6156	Maintenance	276 369,99	0,00		0,00	0,00	0,00	0,00	0,00
6168	Autres primes d'assurance	21 493,36	0,00		0,00	0,00	0,00	0,00	0,00
617	Etudes et recherches	12 200,00	0,00		0,00	0,00	0,00	0,00	0,00
6182	Documentation générale et technique	9 971,60	0,00		0,00	0,00	0,00	0,00	0,00

MAGNY LE HONGRE - BUDGET PRINCIPAL DE MAGNY LE HONGRE - DM - 2023

Envoyé en préfecture le 08/12/2023

Reçu en préfecture le 08/12/2023

Chap. / art. (1)	Libellé	Budget de l'exercice (2)	RAR N-1 (3) I	Vote de l'assemblée sur les AE lors de la séance budgétaire (4)	Propositions nouvelles	Vote de l'assemblée II	Pour information Crédits gérés dans le cadre d'une AE	Publié le	Pour	Vote)
								ID : 077-217702687-20231127-D2023_76A-DE		
6184	Versements à des organismes de formation	40 600,00	0,00		0,00	0,00	0,00			0,00
6185	Frais de colloques et de séminaires	4 060,00	0,00		0,00	0,00	0,00			0,00
6188	Autres frais divers	115 675,13	0,00		0,00	0,00	0,00			0,00
62261	Honoraires médicaux et paramédicaux	7 987,00	0,00		0,00	0,00	0,00			0,00
62268	Autres honoraires, conseils	4 800,00	0,00		0,00	0,00	0,00			0,00
6227	Frais d'actes et de contentieux	5 000,00	0,00		0,00	0,00	0,00			0,00
6231	Annonces et insertions	23 100,00	0,00		0,00	0,00	0,00			0,00
6232	Fêtes et cérémonies	36 981,76	0,00		0,00	0,00	0,00			0,00
6234	Réceptions	12 509,50	0,00		0,00	0,00	0,00			0,00
6236	Catalogues et imprimés	28 181,16	0,00		0,00	0,00	0,00			0,00
6238	Divers	7 846,40	0,00		0,00	0,00	0,00			0,00
6241	Transports de biens	174,00	0,00		0,00	0,00	0,00			0,00
6245	Transports de personnes extérieures	50 173,34	0,00		0,00	0,00	0,00			0,00
6247	Transports collectifs	6 545,32	0,00		0,00	0,00	0,00			0,00
6251	Voyages, déplacements et missions	5 733,19	0,00		0,00	0,00	0,00			0,00
6261	Frais d'affranchissement	18 200,00	0,00		0,00	0,00	0,00			0,00
6262	Frais de télécommunications	21 535,00	0,00		0,00	0,00	0,00			0,00
627	Services bancaires et assimilés	4 590,31	0,00		0,00	0,00	0,00			0,00
6281	Concours divers (cotisations)	13 252,90	0,00		0,00	0,00	0,00			0,00
6282	Frais de gardiennage	5 753,24	0,00		0,00	0,00	0,00			0,00
6283	Frais de nettoyage des locaux	366 700,00	0,00		0,00	0,00	0,00			0,00
62876	Remb. frais à un GFP de rattachement	26 000,00	0,00		0,00	0,00	0,00			0,00
6288	Autres services extérieurs	45,00	0,00		0,00	0,00	0,00			0,00
63512	Taxes foncières	7 938,00	0,00		0,00	0,00	0,00			0,00
6355	Taxes et impôts sur les véhicules	700,00	0,00		0,00	0,00	0,00			0,00
6358	Autres droits	150,00	0,00		0,00	0,00	0,00			0,00
637	Autres impôts, taxes (autres organismes)	14 000,00	0,00		0,00	0,00	0,00			0,00
012	Charges de personnel et frais assimilés (5) (6)	6 028 000,00	0,00		34 000,00	34 000,00				34 000,00
6218	Autre personnel extérieur	8 370,47	0,00		0,00	0,00				0,00
6331	Versement mobilité	52 902,94	0,00		0,00	0,00				0,00
6332	Cotisations versées au F.N.A.L.	16 440,33	0,00		0,00	0,00				0,00
6333	Particip. employeurs format. prof. cont.	234,48	0,00		0,00	0,00				0,00
6336	Cotisations CNFPT et CDGFPT	61 311,67	0,00		0,00	0,00				0,00
6338	Autres impôts, taxes sur rémunérations	10 012,73	0,00		0,00	0,00				0,00
64111	Rémunération principale titulaires	2 433 051,22	0,00		34 000,00	34 000,00				34 000,00
64112	SFT, indemnité de résidence	117 489,07	0,00		0,00	0,00				0,00

MAGNY LE HONGRE - BUDGET PRINCIPAL DE MAGNY LE HONGRE - DM - 2023

Envoyé en préfecture le 08/12/2023

Reçu en préfecture le 08/12/2023

Chap. / art. (1)	Libellé	Budget de l'exercice (2)	RAR N-1 (3) I	Vote de l'assemblée sur les AE lors de la séance budgétaire (4)	Propositions nouvelles	Vote de l'assemblée II	Pour information Crédits gérés dans le cadre d'une AE	Crédits gérés hors AE	Vote) III = I + II	Publié le	Pour
										ID : 077-217702687-20231127-D2023_76A-DE	
64113	NBI	14 134,32	0,00		0,00	0,00		0,00	0,00		
64118	Autres indemnités	646 588,45	0,00		0,00	0,00		0,00	0,00		
64131	Rémunérations	713 813,87	0,00		0,00	0,00		0,00	0,00		
64132	SFT, indemnité de résidence	28 548,96	0,00		0,00	0,00		0,00	0,00		
64138	Primes et autres indemnités	127 392,87	0,00		0,00	0,00		0,00	0,00		
6417	Rémunérations des apprentis	43 656,10	0,00		0,00	0,00		0,00	0,00		
64171	Apprentis - rémunérations	0,00	0,00		0,00	0,00		0,00	0,00		
6451	Cotisations à l'U.R.S.S.A.F.	633 116,35	0,00		0,00	0,00		0,00	0,00		
6453	Cotisations aux caisses de retraites	820 309,16	0,00		0,00	0,00		0,00	0,00		
6454	Cotisations aux A.S.S.E.D.I.C.	36 047,53	0,00		0,00	0,00		0,00	0,00		
6455	Cotisations pour assurance du personnel	200 000,00	0,00		0,00	0,00		0,00	0,00		
6458	Cotis. aux autres organismes sociaux	12 803,49	0,00		0,00	0,00		0,00	0,00		
6472	Prestations familiales directes	30 000,00	0,00		0,00	0,00		0,00	0,00		
6475	Médecine du travail, pharmacie	20 093,35	0,00		0,00	0,00		0,00	0,00		
6478	Autres charges sociales diverses	1 682,64	0,00		0,00	0,00		0,00	0,00		
014	Atténuations de produits	150 000,00	0,00		-150 000,00	-150 000,00		-150 000,00	-150 000,00		
7392221	Fonds péréquation ress. com. et intercom	150 000,00	0,00		-150 000,00	-150 000,00		-150 000,00	-150 000,00		
016	APA	0,00	0,00	0,00	0,00	0,00	0,00	0,00	0,00		
017	RSA / Régularisations de RMI	0,00	0,00	0,00	0,00	0,00	0,00	0,00	0,00		
65	Autres charges de gestion courante (sauf le 6586) (5)	732 286,12	0,00	0,00	0,00	0,00	0,00	0,00	0,00		
65311	Indemnités de fonction	111 563,16	0,00		0,00	0,00	0,00	0,00	0,00		
65312	Frais de mission et de déplacement	1 000,00	0,00		0,00	0,00	0,00	0,00	0,00		
65313	Cotisations de retraite	5 042,64	0,00		0,00	0,00	0,00	0,00	0,00		
65314	Cotis. sécurité sociale - part patronale	66,96	0,00		0,00	0,00	0,00	0,00	0,00		
65315	Formation	16 000,00	0,00		0,00	0,00	0,00	0,00	0,00		
653172	Cotis.fonds financ.allocation fin mandat	100,00	0,00		0,00	0,00	0,00	0,00	0,00		
6541	Créances admises en non-valeur	8 200,00	0,00		0,00	0,00	0,00	0,00	0,00		
6542	Créances éteintes	2 000,00	0,00		0,00	0,00	0,00	0,00	0,00		
6553	Service d'incendie	136 921,00	0,00		0,00	0,00	0,00	0,00	0,00		
65568	Autres contributions	16 153,00	0,00		0,00	0,00	0,00	0,00	0,00		
6558	Autres contributions obligatoires	34 385,00	0,00		0,00	0,00	0,00	0,00	0,00		
657348	Subv. fonct. autres communes	3 000,00	0,00		0,00	0,00	0,00	0,00	0,00		
657351	Subv. fonct. GFP de rattachement	142 695,00	0,00		0,00	0,00	0,00	0,00	0,00		
657362	Subv. fonct. CCAS	42 000,00	0,00		0,00	0,00	0,00	0,00	0,00		
657381	Subv. fonct. autres EPL	6 183,00	0,00		0,00	0,00	0,00	0,00	0,00		

MAGNY LE HONGRE - BUDGET PRINCIPAL DE MAGNY LE HONGRE - DM - 2023

Envoyé en préfecture le 08/12/2023

Reçu en préfecture le 08/12/2023

Chap. / art. (1)	Libellé	Budget de l'exercice (2)	RAR N-1 (3)		Propositions nouvelles	Vote de l'assemblée		Pour information Crédits gérés dans le cadre d'une AE	Crédits gérés hors AE	Vote) III = I + II
			I			II				
65748	Subv.fonct.autres personnes droit privé	124 000,00	0,00		0,00	0,00	0,00	0,00	0,00	0,00
65811	Droits d'utilisat° - informatique nuage	34 708,78	0,00		0,00	0,00	0,00	0,00	0,00	0,00
65818	Autres	32 267,58	0,00		0,00	0,00	0,00	0,00	0,00	0,00
6583	Int. moratoires et pénalités sur marchés	15 000,00	0,00		0,00	0,00	0,00	0,00	0,00	0,00
65888	Autres	1 000,00	0,00		0,00	0,00	0,00	0,00	0,00	0,00
6586	Frais fonctionnement des groupes d'élus	0,00	0,00		0,00	0,00		0,00		0,00
Total des dépenses de gestion des services		12 480 627,23	0,00	0,00	28 300,00	28 300,00	0,00	28 300,00	28 300,00	28 300,00
66	Charges financières	39 513,20	0,00		0,00	0,00		0,00		0,00
66111	Intérêts réglés à l'échéance	41 765,00	0,00		0,00	0,00		0,00		0,00
66112	Intérêts - Rattachement des ICNE	-2 251,80	0,00		0,00	0,00		0,00		0,00
67	Charges spécifiques (5)	10 000,00	0,00		0,00	0,00		0,00		0,00
673	Titres annulés (sur exercices antérieurs	10 000,00	0,00		0,00	0,00		0,00		0,00
68	Dotations aux provisions, dépréciations (semi-budgétaires) (5)	15 000,00			0,00	0,00		0,00		0,00
6817	Dot. prov. dépréc. actifs circulants	15 000,00			0,00	0,00		0,00		0,00
022	Dépenses imprévues (dans le cadre d'une AE)			0,00						
Total des charges financières et spécifiques		64 513,20	0,00	0,00	0,00	0,00		0,00		0,00
Total des dépenses réelles		12 545 140,43	0,00	0,00	28 300,00	28 300,00	0,00	28 300,00	28 300,00	28 300,00
023	Virement à la section d'investissement	0,00			0,00	0,00		0,00		0,00
042	Opérations ordre transf. entre sections (7) (8) (9)	926 848,00			10 000,00	10 000,00		10 000,00		10 000,00
675	Valeurs comptables immobilisations cédée	0,00			0,00	0,00		0,00		0,00
6761	Différences sur réalisations (positives)	0,00			0,00	0,00		0,00		0,00
6811	Dot. amort. immos incorporelles	926 848,00			10 000,00	10 000,00		10 000,00		10 000,00
043	Opérations ordre intérieur de la section (8) (10)	0,00			0,00	0,00		0,00		0,00
Total des dépenses d'ordre		926 848,00			10 000,00	10 000,00		10 000,00		10 000,00

Détail du calcul des ICNE au compte 66112 (11)

MAGNY LE HONGRE - BUDGET PRINCIPAL DE MAGNY LE HONGRE - DM - 2023

Montant des ICNE de l'exercice	9 252,16
Montant des ICNE de l'exercice N-1	11 503,96
= Différence ICNE N – ICNE N-1	-2 251,80

Envoyé en préfecture le 08/12/2023

Reçu en préfecture le 08/12/2023

Publié le



ID : 077-217702687-20231127-D2023_76A-DE

(1) Détailler les articles utilisés conformément au plan de comptes.

(2) Voir état I-B pour le contenu du budget de l'exercice.

(3) La colonne RAR n'est à renseigner qu'en l'absence de reprise anticipée lors du vote du budget primitif.

(4) Il s'agit des AE nouvelles qui sont votées lors de la séance d'adoption du budget. Cela concerne les AE relatives à de nouveaux engagements pluriannuels mais également les AE modifiant un stock d'AE existant.

(5) Hors dépenses imputées aux chapitres 016 et 017.

(6) Les dépenses de frais de personnel sont exclues des autorisations d'engagement.

(7) Les comptes 68 peuvent figurer dans le détail du chapitre si la collectivité a opté pour le régime des provisions budgétaires, conformément aux dispositions législatives et réglementaires applicables.

(8) Cf. définitions des chapitres des opérations d'ordre (*DF 042 = RI 040*) (*DF 043 = RF 043*).

(9) Aucune prévision budgétaire ne doit figurer aux articles 675 et 676 (cf. chapitre 024 « produit des cessions d'immobilisations »).

(10) Chapitre destiné à retracer les opérations particulières telles que les opérations de stocks ou liées à la tenue d'un inventaire permanent.

(11) Si le montant des ICNE de l'exercice est inférieur au montant de l'exercice N-1, le montant du compte 66112 sera négatif.

III – VOTE DU BUDGET

SECTION DE FONCTIONNEMENT – RECETTES – DETAIL PAR ARTICLE

Chap / art. (1)	Libellé	Budget de l'exercice (2)	RAR N-1 (3) I	Propositions nouvelles	Vote de l'assemblée II	Total (RAR N-1 + Vote) III = I + II
TOTAL		11 004 932,05	0,00	38 300,00	38 300,00	38 300,00
013	Atténuations de charges (4)	127 851,00	0,00	-10 000,00	-10 000,00	-10 000,00
6419	Remboursements rémunérations personnel	50 000,00	0,00	-10 000,00	-10 000,00	-10 000,00
6459	Remb.charges sécu.sociale et prévoyance	0,00	0,00	0,00	0,00	0,00
6479	Rembourst sur autres charges sociales	77 851,00	0,00	0,00	0,00	0,00
016	APA	0,00	0,00	0,00	0,00	0,00
017	RSA / Régularisations de RMI	0,00	0,00	0,00	0,00	0,00
70	Prod. services, domaine, ventes diverses	1 044 715,05	0,00	0,00	0,00	0,00
70311	Concessions cimetières (produit net)	2 475,00	0,00	0,00	0,00	0,00
70323	Red. occupation dom. public	27 826,00	0,00	0,00	0,00	0,00
7062	Redevances services à caractère culturel	8 500,00	0,00	0,00	0,00	0,00
70631	Redevances services à caractère sportif	25 215,00	0,00	0,00	0,00	0,00
70632	Redevances services à caractère loisir	12 050,00	0,00	0,00	0,00	0,00
7066	Redevances services à caractère social	185 000,00	0,00	0,00	0,00	0,00
7067	Redev. services périscolaires et enseign	777 400,00	0,00	0,00	0,00	0,00
70688	Autres prestations de services	0,00	0,00	0,00	0,00	0,00
706888	Autres	100,00	0,00	0,00	0,00	0,00
7081	Services exploités intérêt du personnel	6 149,05	0,00	0,00	0,00	0,00
73	Impôts et taxes (sauf 731)	2 269 476,00	0,00	0,00	0,00	0,00
73211	Attribution de compensation	2 269 476,00	0,00	0,00	0,00	0,00
731	Fiscalité locale	6 319 891,00	0,00	-69 700,00	-69 700,00	-69 700,00
73111	Impôts directs locaux	5 503 042,00	0,00	10 300,00	10 300,00	10 300,00
73118	Autres contributions directes	0,00	0,00	1 700,00	1 700,00	1 700,00
73123	Taxe com add droit mut ou pub foncière	680 000,00	0,00	-150 000,00	-150 000,00	-150 000,00
73141	Taxe sur la conso. finale d'électricité	119 049,00	0,00	68 300,00	68 300,00	68 300,00
73154	Droits de place	14 000,00	0,00	0,00	0,00	0,00
7318	Autres	3 800,00	0,00	0,00	0,00	0,00
74	Dotations et participations (4)	1 002 012,00	0,00	24 000,00	24 000,00	24 000,00
74111	Dotation forfaitaire des communes	16 912,00	0,00	0,00	0,00	0,00
741121	DSR des communes	133 528,00	0,00	0,00	0,00	0,00
744	FCTVA	27 337,00	0,00	0,00	0,00	0,00
7473	Participation départements	44 000,00	0,00	15 000,00	15 000,00	15 000,00
74741	Participation communes membres du GFP	0,00	0,00	0,00	0,00	0,00
74748	Participation autres communes	8 136,00	0,00	0,00	0,00	0,00
74788	Autres	0,00	0,00	0,00	0,00	0,00

Chap / art. (1)	Libellé	Budget de l'exercice (2)	RAR N-1 (3)	Propositions nouvelles	Publié	Assemblée
			I		II	III = I + II
747888	Autres	713 500,00	0,00	0,00	0,00	0,00
74833	Etat-Compens.exonération taxes foncières	11 393,00	0,00	0,00	0,00	0,00
7485	Dotation pour les titres sécurisés	0,00	0,00	9 000,00	9 000,00	9 000,00
74888	Autres	47 206,00	0,00	0,00	0,00	0,00
75	Autres produits de gestion courante (4)	217 787,00	0,00	94 000,00	94 000,00	94 000,00
752	Revenus des immeubles	64 794,00	0,00	0,00	0,00	0,00
75813	Redev. fermiers et concessionnaires	5 500,00	0,00	0,00	0,00	0,00
75888	Autres	147 493,00	0,00	94 000,00	94 000,00	94 000,00
Total des recettes de gestion des services		10 981 732,05	0,00	38 300,00	38 300,00	38 300,00
76	Produits financiers	0,00	0,00	0,00	0,00	0,00
77	Produits spécifiques (4)	0,00	0,00	0,00	0,00	0,00
775	Produits des cessions d'immobilisations	0,00	0,00	0,00	0,00	0,00
78	Reprises amort., dépréciations, prov. (semi-budgétaires) (4)	8 200,00		0,00	0,00	0,00
7815	Rep. prov. charges fonctiont courant	0,00		0,00	0,00	0,00
7817	Rep. prov. dépréc. actifs circulants	8 200,00		0,00	0,00	0,00
Total des recettes réelles		10 989 932,05	0,00	38 300,00	38 300,00	38 300,00
042	Opérations ordre transf. entre sections (5) (6) (7)	15 000,00		0,00	0,00	0,00
777	Rec... subv inv transférées cpte résult	15 000,00		0,00	0,00	0,00
7811	Rep. amort. immos corpo. et incorp.	0,00		0,00	0,00	0,00
043	Opérations ordre intérieur de la section (5) (8)	0,00		0,00	0,00	0,00
Total des recettes d'ordre		15 000,00		0,00	0,00	0,00

Détail du calcul de la taxe départementale de publicité foncière pour les collectivités dites « surfiscalisées » (compte 73121) (9)

Montant brut	0,00
Compensation	0,00
Montant net	0,00

Détail du calcul des ICNE au compte 7622 (10)

Montant des ICNE de l'exercice	0,00
Montant des ICNE de l'exercice N-1	0,00
= Différence ICNE N – ICNE N-1	0,00

(1) Détailler les articles utilisés conformément au plan de comptes.

(2) Voir état I-B pour le contenu du budget de l'exercice.

(3) La colonne RAR n'est à renseigner qu'en l'absence de reprise anticipée lors du vote du budget primitif.

(4) Hors recettes imputées aux chapitres 016 et 017.

(5) Cf. définitions du chapitre des opérations d'ordre (RF 042 = DI 040) (RF 043 = DF 043).

MAGNY LE HONGRE - BUDGET PRINCIPAL DE MAGNY LE HONGRE - DM - 2023

- (6) Aucune prévision budgétaire ne doit figurer aux articles 775 et 776 (cf. chapitre 024 « produit des cessions d'immobilisations »).
- (7) Les comptes 78 peuvent figurer dans le détail du chapitre si la collectivité a opté pour le régime des provisions budgétaires, conformément aux dispositions législatives et réglementaires applicables.
- (8) Ce chapitre est destiné à retracer les opérations particulières telles que les opérations de stocks ou liées à la tenue d'un inventaire permanent simplifié.
- (9) Destiné à retracer le prélèvement de la part non départementale de la taxe.
- (10) Si le montant des ICNE de l'exercice est inférieur au montant de l'exercice N-1, le montant du compte 7622 sera négatif.

Envoyé en préfecture le 08/12/2023

Reçu en préfecture le 08/12/2023

Publié le



ID : 077-217702687-20231127-D2023_76A-DE

IV – ANNEXES

A – PRESENTATION CROISEE – SECTION D'INVESTISSEMENT – VUE D'ENSEMBLE

Chapitre nature	Libellé	01 Opérations non ventilables	0 Services généraux (hors 01 et Gestion des fonds européens)	0-5 Gestion des fonds européens	1 Sécurité	2 Enseign., formation prof.,apprentissage	3 Cult., vie soc., jeun., sports, loisirs	4 Santé et action sociale (hors RSA)	4-4 RSA
DEPENSES		379 950,39	2 410 424,37	0,00	184 572,28	263 806,27	174 981,34	18 745,56	0,00
10	Dotations, fonds divers et réserves	0,00	0,00	0,00	0,00	0,00	0,00	0,00	0,00
13	Subventions d'investissement	0,00	0,00	0,00	0,00	0,00	0,00	0,00	0,00
16	Emprunts et dettes assimilées	379 950,39	1 000,00	0,00	0,00	0,00	7 500,00	0,00	0,00
18	Cpte de liaison : affectation (BA,régie)	0,00	0,00	0,00	0,00	0,00	0,00	0,00	0,00
20	Immobilisations incorporelles (sauf 204)	0,00	231 459,32	0,00	24 506,00	6 386,69	34 200,00	1 440,00	0,00
204	Subventions d'équipement versées	0,00	0,00	0,00	0,00	0,00	0,00	0,00	0,00
21	Immobilisations corporelles	0,00	123 565,05	0,00	160 066,28	257 419,58	133 281,34	17 305,56	0,00
22	Immobilisations reçues en affectation	0,00	0,00	0,00	0,00	0,00	0,00	0,00	0,00
23	Immobilisations en cours (sauf 2324)	0,00	2 046 400,00	0,00	0,00	0,00	0,00	0,00	0,00
26	Participations et créances rattachées	0,00	0,00	0,00	0,00	0,00	0,00	0,00	0,00
27	Autres immobilisations financières	0,00	8 000,00	0,00	0,00	0,00	0,00	0,00	0,00
45	Opérations pour compte de tiers	0,00	0,00	0,00	0,00	0,00	0,00	0,00	0,00
RECETTES		491 977,44	200 309,66	0,00	54 858,00	44 968,00	7 500,00	820,00	0,00
024	Produits des cessions d'immobilisations	300,00	0,00	0,00	0,00	0,00	0,00	0,00	0,00
10	Dotations, fonds divers et réserves	0,00	90 200,00	0,00	0,00	0,00	0,00	0,00	0,00
13	Subventions d'investissement	0,00	108 109,66	0,00	54 858,00	44 968,00	0,00	820,00	0,00
16	Emprunts et dettes assimilées	491 677,44	2 000,00	0,00	0,00	0,00	7 500,00	0,00	0,00
18	Cpte de liaison : affectation (BA,régie)	0,00	0,00	0,00	0,00	0,00	0,00	0,00	0,00
20	Immobilisations incorporelles (sauf 204)	0,00	0,00	0,00	0,00	0,00	0,00	0,00	0,00
204	Subventions d'équipement versées	0,00	0,00	0,00	0,00	0,00	0,00	0,00	0,00
21	Immobilisations corporelles	0,00	0,00	0,00	0,00	0,00	0,00	0,00	0,00
22	Immobilisations reçues en affectation	0,00	0,00	0,00	0,00	0,00	0,00	0,00	0,00
23	Immobilisations en cours (sauf 2324)	0,00	0,00	0,00	0,00	0,00	0,00	0,00	0,00
26	Participations et créances rattachées	0,00	0,00	0,00	0,00	0,00	0,00	0,00	0,00
27	Autres immobilisations financières	0,00	0,00	0,00	0,00	0,00	0,00	0,00	0,00
45	Opérations pour compte de tiers	0,00	0,00	0,00	0,00	0,00	0,00	0,00	0,00

IV – ANNEXES

A – PRESENTATION CROISEE – SECTION D'INVESTISSEMENT – VUE D'ENSEMBLE (suite)

IV

A1

Chapitre nature	Libellé	5 Aménagement des territoires et habitat	6 Action économique	7 Environnement	8 Transports	9 Fonction en réserve	TOTAL
DEPENSES		688 852,27	70 320,00	12 746,00	133 659,26		4 338 057,74
10	Dotations, fonds divers et réserves	0,00	0,00	0,00	0,00		0,00
13	Subventions d'investissement	0,00	0,00	0,00	0,00		0,00
16	Emprunts et dettes assimilées	0,00	0,00	0,00	0,00		388 450,39
18	Cpte de liaison : affectation (BA,régie)	0,00	0,00	0,00	0,00		0,00
20	Immobilisations incorporelles (sauf 204)	6 094,22	2 320,00	0,00	1 737,98		308 144,21
204	Subventions d'équipement versées	0,00	0,00	0,00	0,00		0,00
21	Immobilisations corporelles	682 758,05	68 000,00	12 746,00	126 921,28		1 582 063,14
22	Immobilisations reçues en affectation	0,00	0,00	0,00	0,00		0,00
23	Immobilisations en cours (sauf 2324)	0,00	0,00	0,00	0,00		2 046 400,00
26	Participations et créances rattachées	0,00	0,00	0,00	0,00		0,00
27	Autres immobilisations financières	0,00	0,00	0,00	0,00		8 000,00
45	Opérations pour compte de tiers	0,00	0,00	0,00	5 000,00		5 000,00
RECETTES		46 781,00	0,00	0,00	14 120,00		861 334,10
024	Produits des cessions d'immobilisations	0,00	0,00	0,00	0,00		300,00
10	Dotations, fonds divers et réserves	0,00	0,00	0,00	0,00		90 200,00
13	Subventions d'investissement	46 781,00	0,00	0,00	9 120,00		264 656,66
16	Emprunts et dettes assimilées	0,00	0,00	0,00	0,00		501 177,44
18	Cpte de liaison : affectation (BA,régie)	0,00	0,00	0,00	0,00		0,00
20	Immobilisations incorporelles (sauf 204)	0,00	0,00	0,00	0,00		0,00
204	Subventions d'équipement versées	0,00	0,00	0,00	0,00		0,00
21	Immobilisations corporelles	0,00	0,00	0,00	0,00		0,00
22	Immobilisations reçues en affectation	0,00	0,00	0,00	0,00		0,00
23	Immobilisations en cours (sauf 2324)	0,00	0,00	0,00	0,00		0,00
26	Participations et créances rattachées	0,00	0,00	0,00	0,00		0,00
27	Autres immobilisations financières	0,00	0,00	0,00	0,00		0,00
45	Opérations pour compte de tiers	0,00	0,00	0,00	5 000,00		5 000,00

IV – ANNEXES**A – PRESENTATION CROISEE – SECTION D'INVESTISSEMENT – PRESENTATION DETAILLEE****01 – OPERATIONS NON VENTILABLES**

Article / compte nature (1)	Libellé	01 Opérations non ventilables
DEPENSES		379 950,39
164	Emprunts auprès des états financiers	379 950,39
RECETTES		491 977,44
024	Produits des cessions d'immobilisations	300,00
164	Emprunts auprès des états financiers	491 677,44

(1) Détailler les comptes à trois chiffres.

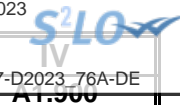

IV – ANNEXES

A – PRESENTATION CROISEE – SECTION D'INVESTISSEMENT – PRESENTATION DETAILLEE

FONCTION 0 – Services généraux

Article / compte nature (1)	Libellé	02 Administration générale							
		020 Admin. générale de la collectivité	021 Personnel non ventilé	022 Information, communication, publicité	023 Fêtes et cérémonies	024 Aide aux associations	025 Cimetières et pompes funèbres	026 Administration générale de l'Etat	028 Autres moyens généraux
DEPENSES		2 391 878,37	0,00	0,00	5 000,00	0,00	13 546,00	0,00	0,00
165	Dépôts et cautionnements reçus	1 000,00	0,00	0,00	0,00	0,00	0,00	0,00	0,00
203	Frais d'études, recherche, développement	224 360,80	0,00	0,00	0,00	0,00	0,00	0,00	0,00
205	Licences, procédés, droits similaires	7 098,52	0,00	0,00	0,00	0,00	0,00	0,00	0,00
211	Terrains	0,00	0,00	0,00	0,00	0,00	13 546,00	0,00	0,00
213	Constructions	9 470,40	0,00	0,00	0,00	0,00	0,00	0,00	0,00
215	Installat ^o , matériel, outillage techniq.	11 726,32	0,00	0,00	169,92	0,00	0,00	0,00	0,00
218	Autres immobilisations corporelles	83 822,33	0,00	0,00	4 830,08	0,00	0,00	0,00	0,00
231	Immobilisations corporelles en cours	2 046 400,00	0,00	0,00	0,00	0,00	0,00	0,00	0,00
275	Dépôts et cautionnements versés	8 000,00	0,00	0,00	0,00	0,00	0,00	0,00	0,00
RECETTES		200 309,66	0,00	0,00	0,00	0,00	0,00	0,00	0,00
102	Dotations et fonds d'investissement	90 200,00	0,00	0,00	0,00	0,00	0,00	0,00	0,00
131	Subv inv rattachées aux actifs amort	40 609,66	0,00	0,00	0,00	0,00	0,00	0,00	0,00
132	Subv inv rattachées aux actifs non amort	67 500,00	0,00	0,00	0,00	0,00	0,00	0,00	0,00
165	Dépôts et cautionnements reçus	2 000,00	0,00	0,00	0,00	0,00	0,00	0,00	0,00

(1) Détailler les comptes à trois chiffres.

IV – ANNEXES

A – PRESENTATION CROISEE – SECTION D'INVESTISSEMENT – PRESENTATION DETAILLEE

IV

A1.900

FONCTION 0 – Services généraux (suite 1)

Article / compte nature (1)	Libellé	03 Conseils						
		031 Assemblée délibérante	032 Conseil éco.,social région./Conseil dév.	033 Conseil cult., éduc., env.	034 Conseil éco.,soc.,environ.,culture,éduc.		035 Conseil de territoire	038 Autres instances
					0341 Section éco., sociale et environnem.	0342 Section culture, éducation et sports		
DEPENSES		0,00	0,00	0,00	0,00	0,00	0,00	0,00
165	Dépôts et cautionnements reçus	0,00	0,00	0,00	0,00	0,00	0,00	0,00
203	Frais d'études, recherche, développement	0,00	0,00	0,00	0,00	0,00	0,00	0,00
205	Licences, procédés, droits similaires	0,00	0,00	0,00	0,00	0,00	0,00	0,00
211	Terrains	0,00	0,00	0,00	0,00	0,00	0,00	0,00
213	Constructions	0,00	0,00	0,00	0,00	0,00	0,00	0,00
215	Installat°, matériel, outillage techniq.	0,00	0,00	0,00	0,00	0,00	0,00	0,00
218	Autres immobilisations corporelles	0,00	0,00	0,00	0,00	0,00	0,00	0,00
231	Immobilisations corporelles en cours	0,00	0,00	0,00	0,00	0,00	0,00	0,00
275	Dépôts et cautionnements versés	0,00	0,00	0,00	0,00	0,00	0,00	0,00
RECETTES		0,00	0,00	0,00	0,00	0,00	0,00	0,00
102	Dotations et fonds d'investissement	0,00	0,00	0,00	0,00	0,00	0,00	0,00
131	Subv inv rattachées aux actifs amort	0,00	0,00	0,00	0,00	0,00	0,00	0,00
132	Subv inv rattachées aux actifs non amort	0,00	0,00	0,00	0,00	0,00	0,00	0,00
165	Dépôts et cautionnements reçus	0,00	0,00	0,00	0,00	0,00	0,00	0,00

(1) Détailler les comptes à trois chiffres.

IV – ANNEXES

A – PRESENTATION CROISEE – SECTION D'INVESTISSEMENT – PRESENTATION DETAILLEE

IV

A1.900

FONCTION 0 – Services généraux (suite 2)

Article / compte nature (1)	Libellé	04 Coop.décent.act° interrég.eur.intern.					TOTAL DU CHAPITRE
		041 Action relevant de la subvention globale	042 Actions interrégionales	043 Actions européennes	044 Aide publique au développement	048 Autres actions	
DEPENSES		0,00	0,00	0,00	0,00	0,00	2 410 424,37
165	Dépôts et cautionnements reçus	0,00	0,00	0,00	0,00	0,00	1 000,00
203	Frais d'études, recherche, développement	0,00	0,00	0,00	0,00	0,00	224 360,80
205	Licences, procédés, droits similaires	0,00	0,00	0,00	0,00	0,00	7 098,52
211	Terrains	0,00	0,00	0,00	0,00	0,00	13 546,00
213	Constructions	0,00	0,00	0,00	0,00	0,00	9 470,40
215	Installat°, matériel, outillage techniq.	0,00	0,00	0,00	0,00	0,00	11 896,24
218	Autres immobilisations corporelles	0,00	0,00	0,00	0,00	0,00	88 652,41
231	Immobilisations corporelles en cours	0,00	0,00	0,00	0,00	0,00	2 046 400,00
275	Dépôts et cautionnements versés	0,00	0,00	0,00	0,00	0,00	8 000,00
RECETTES		0,00	0,00	0,00	0,00	0,00	200 309,66
102	Dotations et fonds d'investissement	0,00	0,00	0,00	0,00	0,00	90 200,00
131	Subv inv rattachées aux actifs amort	0,00	0,00	0,00	0,00	0,00	40 609,66
132	Subv inv rattachées aux actifs non amort	0,00	0,00	0,00	0,00	0,00	67 500,00
165	Dépôts et cautionnements reçus	0,00	0,00	0,00	0,00	0,00	2 000,00

(1) Détailler les comptes à trois chiffres.

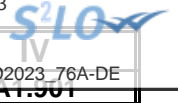

IV – ANNEXES

A – PRESENTATION CROISEE – SECTION D'INVESTISSEMENT – PRESENTATION DETAILLEE

FONCTION 1 – Sécurité

Article / compte nature (1)	Libellé	10 Services communs	11 Police, sécurité, justice	12 Incendie et secours	13 Hygiène et salubrité publique	18 Autres interv. protect. personnes, biens	TOTAL DU CHAPITRE
DEPENSES		0,00	184 572,28	0,00	0,00	0,00	184 572,28
203	Frais d'études, recherche, développement	0,00	17 724,00	0,00	0,00	0,00	17 724,00
205	Licences, procédés, droits similaires	0,00	6 782,00	0,00	0,00	0,00	6 782,00
213	Constructions	0,00	564,00	0,00	0,00	0,00	564,00
215	Installat°, matériel, outillage techniq.	0,00	97 696,00	0,00	0,00	0,00	97 696,00
218	Autres immobilisations corporelles	0,00	61 806,28	0,00	0,00	0,00	61 806,28
RECETTES		0,00	54 858,00	0,00	0,00	0,00	54 858,00
131	Subv inv rattachées aux actifs amort	0,00	54 858,00	0,00	0,00	0,00	54 858,00

(1) Détailler les comptes à trois chiffres.

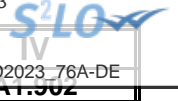

IV – ANNEXES

A – PRESENTATION CROISEE – SECTION D'INVESTISSEMENT – PRESENTATION DETAILLEE

FONCTION 2 – Enseignement, formation professionnelle et apprentissage

Article / compte nature (1)	Libellé	20 Services communs	21 Enseignement du premier degré			22 Enseignement du second degré		
			211 Ecoles maternelles	212 Ecoles primaires	213 Classes regroupées	221 Collèges	222 Lycées publics	223 Lycées privés
DEPENSES		21 000,00	1 350,00	2 099,90	237 860,20	0,00	0,00	0,00
203	Frais d'études, recherche, développement	0,00	0,00	0,00	5 904,00	0,00	0,00	0,00
205	Licences, procédés, droits similaires	0,00	0,00	482,69	0,00	0,00	0,00	0,00
213	Constructions	0,00	0,00	0,00	170 088,80	0,00	0,00	0,00
215	Installat°, matériel, outillage techniq.	0,00	0,00	0,00	34 327,40	0,00	0,00	0,00
218	Autres immobilisations corporelles	21 000,00	1 350,00	1 617,21	27 540,00	0,00	0,00	0,00
RECETTES		0,00	0,00	0,00	44 968,00	0,00	0,00	0,00
131	Subv inv rattachées aux actifs amort	0,00	0,00	0,00	44 968,00	0,00	0,00	0,00

(1) Détailler les comptes à trois chiffres.

IV – ANNEXES

A – PRESENTATION CROISEE – SECTION D'INVESTISSEMENT – PRESENTATION DETAILLEE

IV

A1.902

FONCTION 2 – Enseignement, formation professionnelle et apprentissage (suite 1)

Article / compte nature (1)	Libellé	23 Enseignement supérieur	24 Cités scolaires	25 Formation professionnelle						26 Apprentissage	27 Formation sanitaire et sociale
				251 Insertion sociale et professionnelle	252 Formation professionnalisante personnes	253 Formation certifiante des personnes	254 Formation des actifs occupés	255 Rémunération des stagiaires	256 Autres		
DEPENSES		0,00	0,00	0,00	0,00	0,00	0,00	0,00	0,00	0,00	0,00
203	Frais d'études, recherche, développement	0,00	0,00	0,00	0,00	0,00	0,00	0,00	0,00	0,00	0,00
205	Licences, procédés, droits similaires	0,00	0,00	0,00	0,00	0,00	0,00	0,00	0,00	0,00	0,00
213	Constructions	0,00	0,00	0,00	0,00	0,00	0,00	0,00	0,00	0,00	0,00
215	Installat°, matériel, outillage techniq.	0,00	0,00	0,00	0,00	0,00	0,00	0,00	0,00	0,00	0,00
218	Autres immobilisations corporelles	0,00	0,00	0,00	0,00	0,00	0,00	0,00	0,00	0,00	0,00
RECETTES		0,00	0,00	0,00	0,00	0,00	0,00	0,00	0,00	0,00	0,00
131	Subv inv rattachées aux actifs amort	0,00	0,00	0,00	0,00	0,00	0,00	0,00	0,00	0,00	0,00

(1) Détailler les comptes à trois chiffres.

IV – ANNEXES

A – PRESENTATION CROISEE – SECTION D'INVESTISSEMENT – PRESENTATION DETAILLEE

IV

A1.902

FONCTION 2 – Enseignement, formation professionnelle et apprentissage (suite 2)

Article / compte nature (1)	Libellé	28 Autres services périscolaires et annexes					29 Sécurité	TOTAL DU CHAPITRE
		281 Hébergement et restauration scolaires	282 Sport scolaire	283 Médecine scolaire	284 Classes de découverte	288 Autre service annexe de l'enseignement		
DEPENSES		1 496,17	0,00	0,00	0,00	0,00	0,00	263 806,27
203	Frais d'études, recherche, développement	0,00	0,00	0,00	0,00	0,00	0,00	5 904,00
205	Licences, procédés, droits similaires	0,00	0,00	0,00	0,00	0,00	0,00	482,69
213	Constructions	0,00	0,00	0,00	0,00	0,00	0,00	170 088,80
215	Installat ^o , matériel, outillage techniq.	0,00	0,00	0,00	0,00	0,00	0,00	34 327,40
218	Autres immobilisations corporelles	1 496,17	0,00	0,00	0,00	0,00	0,00	53 003,38
RECETTES		0,00	0,00	0,00	0,00	0,00	0,00	44 968,00
131	Subv inv rattachées aux actifs amort	0,00	0,00	0,00	0,00	0,00	0,00	44 968,00

(1) Détailler les comptes à trois chiffres.

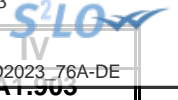

IV – ANNEXES

A – PRESENTATION CROISEE – SECTION D'INVESTISSEMENT – PRESENTATION DETAILLEE

FONCTION 3 – Culture, vie sociale, jeunesse, sports et loisirs

Article / compte nature (1)	Libellé	30 Services communs	31 Culture							
			311 Activités artist.,actions et manif.cult.	312 Patrimoine	313 Bibliothèques, médiathèques	314 Musées	315 Services d'archives	316 Théâtres et spectacles vivants	317 Cinémas et autres salles de spectacles	318 Archéologie préventive
DEPENSES		97 182,74	16 349,00	0,00	0,00	0,00	0,00	0,00	0,00	0,00
167	Emprunts dettes conditions particulières	0,00	0,00	0,00	0,00	0,00	0,00	0,00	0,00	0,00
203	Frais d'études, recherche, développement	30 360,00	3 360,00	0,00	0,00	0,00	0,00	0,00	0,00	0,00
212	Agencements et aménagements de terrains	0,00	0,00	0,00	0,00	0,00	0,00	0,00	0,00	0,00
213	Constructions	900,00	0,00	0,00	0,00	0,00	0,00	0,00	0,00	0,00
215	Installat°, matériel, outillage techniq.	0,00	0,00	0,00	0,00	0,00	0,00	0,00	0,00	0,00
218	Autres immobilisations corporelles	65 922,74	12 989,00	0,00	0,00	0,00	0,00	0,00	0,00	0,00
RECETTES		0,00	0,00	0,00	0,00	0,00	0,00	0,00	0,00	0,00
167	Emprunts dettes conditions particulières	0,00	0,00	0,00	0,00	0,00	0,00	0,00	0,00	0,00

(1) Détailler les comptes à trois chiffres.

IV – ANNEXES

A – PRESENTATION CROISEE – SECTION D'INVESTISSEMENT – PRESENTATION DETAILLEE

IV

A1.903

FONCTION 3 – Culture, vie sociale, jeunesse, sports et loisirs (suite 1)

Article / compte nature (1)	Libellé	32 Sports (autres que scolaires)					
		321 Salles de sport, gymnases	322 Stades	323 Piscines	324 Centres de formation sportifs	325 Autres équipements sportifs ou loisirs	326 Manifestations sportives
DEPENSES		40 999,20	0,00	0,00	0,00	0,00	0,00
167	Emprunts dettes conditions particulières	7 500,00	0,00	0,00	0,00	0,00	0,00
203	Frais d'études, recherche, développement	0,00	0,00	0,00	0,00	0,00	0,00
212	Agencements et aménagements de terrains	10 000,00	0,00	0,00	0,00	0,00	0,00
213	Constructions	0,00	0,00	0,00	0,00	0,00	0,00
215	Installat°, matériel, outillage techniq.	23 499,20	0,00	0,00	0,00	0,00	0,00
218	Autres immobilisations corporelles	0,00	0,00	0,00	0,00	0,00	0,00
RECETTES		7 500,00	0,00	0,00	0,00	0,00	0,00
167	Emprunts dettes conditions particulières	7 500,00	0,00	0,00	0,00	0,00	0,00

(1) Détailler les comptes à trois chiffres.

IV – ANNEXES

A – PRESENTATION CROISEE – SECTION D'INVESTISSEMENT – PRESENTATION DETAILLEE

IV

A1.903

FONCTION 3 – Culture, vie sociale, jeunesse, sports et loisirs (suite 2)

Article / compte nature (1)	Libellé	33 Jeunesse (action socio-éduc.) et loisirs			34 Vie sociale et citoyenne		39 Sécurité	TOTAL DU CHAPITRE
		331 Centres de loisirs	332 Colonies de vacances	338 Autres activités pour les jeunes	341 Egalité entre les femmes et les hommes	348 Autres		
DEPENSES		18 450,40	0,00	2 000,00	0,00	0,00	0,00	174 981,34
167	Emprunts dettes conditions particulières	0,00	0,00	0,00	0,00	0,00	0,00	7 500,00
203	Frais d'études, recherche, développement	480,00	0,00	0,00	0,00	0,00	0,00	34 200,00
212	Agencements et aménagements de terrains	0,00	0,00	0,00	0,00	0,00	0,00	10 000,00
213	Constructions	12 325,20	0,00	0,00	0,00	0,00	0,00	13 225,20
215	Installat ^o , matériel, outillage techniq.	0,00	0,00	0,00	0,00	0,00	0,00	23 499,20
218	Autres immobilisations corporelles	5 645,20	0,00	2 000,00	0,00	0,00	0,00	86 556,94
RECETTES		0,00	0,00	0,00	0,00	0,00	0,00	7 500,00
167	Emprunts dettes conditions particulières	0,00	0,00	0,00	0,00	0,00	0,00	7 500,00

(1) Détailler les comptes à trois chiffres.

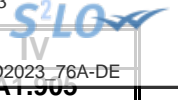

IV – ANNEXES

A – PRESENTATION CROISEE – SECTION D'INVESTISSEMENT – PRESENTATION DETAILLEE

FONCTION 5 – Aménagement des territoires et habitat

Article / compte nature (1)	Libellé	50 Services communs	51 Aménagement et services urbains						
			510 Services communs	511 Espaces verts urbains	512 Eclairage public	513 Art public	514 Electrification	515 Opérations d'aménagement	518 Autres actions d'aménagement urbain
DEPENSES		0,00	456 139,79	64 749,78	165 712,70	0,00	0,00	0,00	2 250,00
203	Frais d'études, recherche, développement	0,00	3 844,22	0,00	0,00	0,00	0,00	0,00	0,00
205	Licences, procédés, droits similaires	0,00	0,00	0,00	0,00	0,00	0,00	0,00	2 250,00
211	Terrains	0,00	10 000,00	0,00	0,00	0,00	0,00	0,00	0,00
212	Agencements et aménagements de terrains	0,00	0,00	53 964,40	0,00	0,00	0,00	0,00	0,00
213	Constructions	0,00	407 430,50	0,00	0,00	0,00	0,00	0,00	0,00
215	Installat°, matériel, outillage techniq.	0,00	3 480,10	5 369,38	164 572,70	0,00	0,00	0,00	0,00
218	Autres immobilisations corporelles	0,00	31 384,97	5 416,00	1 140,00	0,00	0,00	0,00	0,00
RECETTES		0,00	0,00	0,00	46 781,00	0,00	0,00	0,00	0,00
131	Subv inv rattachées aux actifs amort	0,00	0,00	0,00	46 781,00	0,00	0,00	0,00	0,00

(1) Détailler les comptes à trois chiffres.

IV – ANNEXES

IV

A – PRESENTATION CROISEE – SECTION D'INVESTISSEMENT – PRESENTATION DETAILLEE

A1.905

FONCTION 5 – Aménagement des territoires et habitat (suite 1)

Article / compte nature (1)	Libellé	52 Politique de la ville	53 Agglomérations et villes moyennes	54 Espace rural et autres espaces de dév.	55 Habitat (Logement)				
					551 Parc privé de la collectivité	552 Aide au secteur locatif	553 Aide à l'accession à la propriété	554 Aire d'accueil des gens du voyage	555 Logement social
DEPENSES		0,00	0,00	0,00	0,00	0,00	0,00	0,00	0,00
203	Frais d'études, recherche, développement	0,00	0,00	0,00	0,00	0,00	0,00	0,00	0,00
205	Licences, procédés, droits similaires	0,00	0,00	0,00	0,00	0,00	0,00	0,00	0,00
211	Terrains	0,00	0,00	0,00	0,00	0,00	0,00	0,00	0,00
212	Agencements et aménagements de terrains	0,00	0,00	0,00	0,00	0,00	0,00	0,00	0,00
213	Constructions	0,00	0,00	0,00	0,00	0,00	0,00	0,00	0,00
215	Installat°, matériel, outillage techniq.	0,00	0,00	0,00	0,00	0,00	0,00	0,00	0,00
218	Autres immobilisations corporelles	0,00	0,00	0,00	0,00	0,00	0,00	0,00	0,00
RECETTES		0,00	0,00	0,00	0,00	0,00	0,00	0,00	0,00
131	Subv inv rattachées aux actifs amort	0,00	0,00	0,00	0,00	0,00	0,00	0,00	0,00

(1) Détailler les comptes à trois chiffres.

IV – ANNEXES

A – PRESENTATION CROISEE – SECTION D'INVESTISSEMENT – PRESENTATION DETAILLEE

IV

A1.905

FONCTION 5 – Aménagement des territoires et habitat (suite 2)

Article / compte nature (1)	Libellé	56 Actions en faveur du littoral	57 Techno. de l'information et de la comm.	58 Autres actions		59 Sécurité	TOTAL DU CHAPITRE
				581 Réserves Foncières	588 Autres actions d'aménagement		
DEPENSES		0,00	0,00	0,00	0,00	0,00	688 852,27
203	Frais d'études, recherche, développement	0,00	0,00	0,00	0,00	0,00	3 844,22
205	Licences, procédés, droits similaires	0,00	0,00	0,00	0,00	0,00	2 250,00
211	Terrains	0,00	0,00	0,00	0,00	0,00	10 000,00
212	Agencements et aménagements de terrains	0,00	0,00	0,00	0,00	0,00	53 964,40
213	Constructions	0,00	0,00	0,00	0,00	0,00	407 430,50
215	Installat°, matériel, outillage techniq.	0,00	0,00	0,00	0,00	0,00	173 422,18
218	Autres immobilisations corporelles	0,00	0,00	0,00	0,00	0,00	37 940,97
RECETTES		0,00	0,00	0,00	0,00	0,00	46 781,00
131	Subv inv rattachées aux actifs amort	0,00	0,00	0,00	0,00	0,00	46 781,00

(1) Détailler les comptes à trois chiffres.

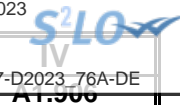

IV – ANNEXES

A – PRESENTATION CROISEE – SECTION D'INVESTISSEMENT – PRESENTATION DETAILLEE

FONCTION 6 – Action économique

Article / compte nature (1)	Libellé	60 Services communs	61 Interventions économiques transversales	62 Structure d'animation et de dév. éco.	63 Actions sectorielles			
					631 Agriculture, pêche et agro-alimentaire		632 Industrie, commerce et artisanat	633 Développement touristique
					6311 Laboratoire	6312 Autres		
DEPENSES		0,00	500,00	67 500,00	0,00	0,00	0,00	0,00
203	Frais d'études, recherche, développement	0,00	0,00	0,00	0,00	0,00	0,00	0,00
218	Autres immobilisations corporelles	0,00	500,00	67 500,00	0,00	0,00	0,00	0,00
RECETTES		0,00	0,00	0,00	0,00	0,00	0,00	0,00

(1) Détailler les comptes à trois chiffres.

IV – ANNEXES**A – PRESENTATION CROISEE – SECTION D'INVESTISSEMENT – PRESENTATION DETAILLEE****IV****A1.906****FONCTION 6 – Action économique (suite)**

Article / compte nature (1)	Libellé	64 Rayonnement, attractivité du territoire	65 Insertion éco. et éco.sociale, solidaire	66 Maintien et dév. des services publics	67 Recherche et innovation	68 Autres actions	TOTAL DU CHAPITRE
DEPENSES		2 320,00	0,00	0,00	0,00	0,00	70 320,00
203	Frais d'études, recherche, développement	2 320,00	0,00	0,00	0,00	0,00	2 320,00
218	Autres immobilisations corporelles	0,00	0,00	0,00	0,00	0,00	68 000,00
RECETTES		0,00	0,00	0,00	0,00	0,00	0,00

(1) Détailler les comptes à trois chiffres.

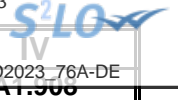

IV – ANNEXES

A – PRESENTATION CROISEE – SECTION D'INVESTISSEMENT – PRESENTATION DETAILLEE

FONCTION 8 – Transports

Article / compte nature (1)	Libellé	80 Services communs	81 Transports scolaires	82 Transports publics de voyageurs						
				820 Services communs	821 Transport sur route	822 Transport ferroviaire	823 Transport fluvial	824 Transport maritime	825 Transport aérien	828 Autres transports
DEPENSES		7 966,80	0,00	0,00	0,00	0,00	0,00	0,00	0,00	0,00
203	Frais d'études, recherche, développement	0,00	0,00	0,00	0,00	0,00	0,00	0,00	0,00	0,00
213	Constructions	0,00	0,00	0,00	0,00	0,00	0,00	0,00	0,00	0,00
215	Installat°, matériel, outillage techniq.	0,00	0,00	0,00	0,00	0,00	0,00	0,00	0,00	0,00
218	Autres immobilisations corporelles	7 966,80	0,00	0,00	0,00	0,00	0,00	0,00	0,00	0,00
454	Travaux effectués d'office	0,00	0,00	0,00	0,00	0,00	0,00	0,00	0,00	0,00
RECETTES		0,00	0,00	0,00	0,00	5 000,00	0,00	0,00	0,00	0,00
131	Subv inv rattachées aux actifs amort	0,00	0,00	0,00	0,00	0,00	0,00	0,00	0,00	0,00
454	Travaux effectués d'office	0,00	0,00	0,00	0,00	5 000,00	0,00	0,00	0,00	0,00

(1) Détailler les comptes à trois chiffres.

IV – ANNEXES

A – PRESENTATION CROISEE – SECTION D'INVESTISSEMENT – PRESENTATION DETAILLEE

IV

A1.908

FONCTION 8 – Transports (suite 1)

Article / compte nature (1)	Libellé	83						838
		Transports de marchandises						
		830	831	832	833	834	835	
		Services communs	Fret routier	Fret ferroviaire	Fret fluvial	Fret maritime	Fret aérien	Autres transports
DEPENSES		0,00	0,00	0,00	0,00	0,00	0,00	0,00
203	Frais d'études, recherche, développement	0,00	0,00	0,00	0,00	0,00	0,00	0,00
213	Constructions	0,00	0,00	0,00	0,00	0,00	0,00	0,00
215	Installat*, matériel, outillage techniq.	0,00	0,00	0,00	0,00	0,00	0,00	0,00
218	Autres immobilisations corporelles	0,00	0,00	0,00	0,00	0,00	0,00	0,00
454	Travaux effectués d'office	0,00	0,00	0,00	0,00	0,00	0,00	0,00
RECETTES		0,00	0,00	0,00	0,00	0,00	0,00	0,00
131	Subv inv rattachées aux actifs amort	0,00	0,00	0,00	0,00	0,00	0,00	0,00
454	Travaux effectués d'office	0,00	0,00	0,00	0,00	0,00	0,00	0,00

(1) Détailler les comptes à trois chiffres.

IV – ANNEXES

A – PRESENTATION CROISEE – SECTION D'INVESTISSEMENT – PRESENTATION DETAILLEE

IV

A1.908

FONCTION 8 – Transports (suite 2)

Article / compte nature (1)	Libellé	84 Voirie							849 Sécurité routière
		841 Voirie nationale	842 Voirie régionale	843 Voirie départementale	844 Voirie métropolitaine	845 Voirie communale	846 Viabilité hivernale et aléas climatiques	847 Equipements de voirie	
DEPENSES		0,00	0,00	0,00	0,00	110 056,46	0,00	15 636,00	0,00
203	Frais d'études, recherche, développement	0,00	0,00	0,00	0,00	1 737,98	0,00	0,00	0,00
213	Constructions	0,00	0,00	0,00	0,00	0,00	0,00	11 136,00	0,00
215	Installat°, matériel, outillage techniq.	0,00	0,00	0,00	0,00	103 318,48	0,00	4 500,00	0,00
218	Autres immobilisations corporelles	0,00	0,00	0,00	0,00	0,00	0,00	0,00	0,00
454	Travaux effectués d'office	0,00	0,00	0,00	0,00	5 000,00	0,00	0,00	0,00
RECETTES		0,00	0,00	0,00	0,00	0,00	0,00	9 120,00	0,00
131	Subv inv rattachées aux actifs amort	0,00	0,00	0,00	0,00	0,00	0,00	9 120,00	0,00
454	Travaux effectués d'office	0,00	0,00	0,00	0,00	0,00	0,00	0,00	0,00

(1) Détailler les comptes à trois chiffres.

IV – ANNEXES

A – PRESENTATION CROISEE – SECTION D'INVESTISSEMENT – PRESENTATION DETAILLEE

IV

A1.908

FONCTION 8 – Transports (suite 3)

Article / compte nature (1)	Libellé	85 Infrastructures					86 Liaisons multimodales	87 Circulations douces	89 Sécurité	TOTAL DU CHAPITRE
		851 Gares, autres infrastructures routières	852 Gares et autres infrastructures ferrov.	853 Haltes, autres infrastructures fluviales	854 Ports, autres infrastructures portuaires	855 Aéroports et autres infrastructures				
DEPENSES		0,00	0,00	0,00	0,00	0,00	0,00	0,00	0,00	133 659,26
203	Frais d'études, recherche, développement	0,00	0,00	0,00	0,00	0,00	0,00	0,00	0,00	1 737,98
213	Constructions	0,00	0,00	0,00	0,00	0,00	0,00	0,00	0,00	11 136,00
215	Installat°, matériel, outillage techniq.	0,00	0,00	0,00	0,00	0,00	0,00	0,00	0,00	107 818,48
218	Autres immobilisations corporelles	0,00	0,00	0,00	0,00	0,00	0,00	0,00	0,00	7 966,80
454	Travaux effectués d'office	0,00	0,00	0,00	0,00	0,00	0,00	0,00	0,00	5 000,00
RECETTES		0,00	0,00	0,00	0,00	0,00	0,00	0,00	0,00	14 120,00
131	Subv inv rattachées aux actifs amort	0,00	0,00	0,00	0,00	0,00	0,00	0,00	0,00	9 120,00
454	Travaux effectués d'office	0,00	0,00	0,00	0,00	0,00	0,00	0,00	0,00	5 000,00

(1) Détailler les comptes à trois chiffres.

IV – ANNEXES

A – PRESENTATION CROISEE – SECTION DE FONCTIONNEMENT – VUE D'ENSEMBLE

Chapitre nature	Libellé	01 Opérations non ventilables	0 Services généraux (hors 01 et Gestion des fonds européens)	0-5 Gestion des fonds européens	1 Sécurité	2 Enseign., formation prof.,apprentissage	3 Cult., vie soc., jeun., sports, loisirs	4 Santé et action sociale (hors APA et RSA / Régularisation de RMI)	4-3 APA
DEPENSES		39 533,51	4 462 812,61	0,00	513 710,85	2 114 130,28	2 294 091,92	1 347 121,68	0,00
011	Charges à caractère général	20,31	2 694 796,13	0,00	117 309,79	1 098 941,56	657 013,93	259 816,06	0,00
012	Charges de personnel et frais assimilés	0,00	1 330 882,36	0,00	394 901,06	1 002 707,72	1 420 686,99	997 525,62	0,00
014	Atténuations de produits	0,00	0,00	0,00	0,00	0,00	0,00	0,00	0,00
65	Autres charges de gestion courante	0,00	412 134,12	0,00	1 500,00	12 481,00	216 391,00	89 780,00	0,00
6586	Frais fonctionnement des groupes d'élus	0,00	0,00	0,00	0,00	0,00	0,00	0,00	0,00
66	Charges financières	39 513,20	0,00	0,00	0,00	0,00	0,00	0,00	0,00
67	Charges spécifiques	0,00	10 000,00	0,00	0,00	0,00	0,00	0,00	0,00
68	Dotations aux provisions, dépréciations	0,00	15 000,00	0,00	0,00	0,00	0,00	0,00	0,00
RECETTES		94 000,00	8 971 146,05	0,00	0,00	446 206,00	814 155,00	599 655,00	0,00
013	Atténuations de charges	0,00	117 851,00	0,00	0,00	0,00	0,00	0,00	0,00
70	Prod. services, domaine, ventes diverses	0,00	13 724,05	0,00	0,00	400 000,00	419 715,00	185 000,00	0,00
73	Impôts et taxes	0,00	2 269 476,00	0,00	0,00	0,00	0,00	0,00	0,00
731	Fiscalité locale	0,00	6 234 191,00	0,00	0,00	0,00	0,00	0,00	0,00
74	Dotations et participations	0,00	200 070,00	0,00	0,00	46 206,00	384 736,00	395 000,00	0,00
75	Autres produits de gestion courante	94 000,00	127 634,00	0,00	0,00	0,00	9 704,00	19 655,00	0,00
76	Produits financiers	0,00	0,00	0,00	0,00	0,00	0,00	0,00	0,00
77	Produits spécifiques	0,00	0,00	0,00	0,00	0,00	0,00	0,00	0,00
78	Reprises amort., dépréciations, prov.	0,00	8 200,00	0,00	0,00	0,00	0,00	0,00	0,00

IV – ANNEXES

A – PRESENTATION CROISEE – SECTION DE FONCTIONNEMENT – VUE D'ENSEMBLE (suite)

IV

A2

Chapitre nature	Libellé	4-4 RSA / Régularisation de RMI	5 Aménagement des territoires et habitat	6 Action économique	7 Environnement	8 Transports	9 Fonction en réserve	TOTAL
DEPENSES		0,00	1 605 357,12	75 966,46	700,00	120 016,00		12 573 440,43
011	Charges à caractère général	0,00	700 060,87	65 966,46	700,00	120 016,00		5 714 641,11
012	Charges de personnel et frais assimilés	0,00	905 296,25	10 000,00	0,00	0,00		6 062 000,00
014	Atténuations de produits	0,00	0,00	0,00	0,00	0,00		0,00
65	Autres charges de gestion courante	0,00	0,00	0,00	0,00	0,00		732 286,12
6586	Frais fonctionnement des groupes d'élus	0,00	0,00	0,00	0,00	0,00		0,00
66	Charges financières	0,00	0,00	0,00	0,00	0,00		39 513,20
67	Charges spécifiques	0,00	0,00	0,00	0,00	0,00		10 000,00
68	Dotations aux provisions, dépréciations	0,00	0,00	0,00	0,00	0,00		15 000,00
RECETTES		0,00	0,00	81 204,00	0,00	21 866,00		11 028 232,05
013	Atténuations de charges	0,00	0,00	0,00	0,00	0,00		117 851,00
70	Prod. services, domaine, ventes diverses	0,00	0,00	4 410,00	0,00	21 866,00		1 044 715,05
73	Impôts et taxes	0,00	0,00	0,00	0,00	0,00		2 269 476,00
731	Fiscalité locale	0,00	0,00	16 000,00	0,00	0,00		6 250 191,00
74	Dotations et participations	0,00	0,00	0,00	0,00	0,00		1 026 012,00
75	Autres produits de gestion courante	0,00	0,00	60 794,00	0,00	0,00		311 787,00
76	Produits financiers	0,00	0,00	0,00	0,00	0,00		0,00
77	Produits spécifiques	0,00	0,00	0,00	0,00	0,00		0,00
78	Reprises amort., dépréciations, prov.	0,00	0,00	0,00	0,00	0,00		8 200,00



IV – ANNEXES

A – PRESENTATION CROISEE – SECTION DE FONCTIONNEMENT – PRESENTATION DETAILLEE

FONCTION 0 – Services généraux

Article / compte nature (1)	Libellé	02 Administration générale							
		020 Admin. générale de la collectivité	021 Personnel non ventilé	022 Information, communication, publicité	023 Fêtes et cérémonies	024 Aide aux associations	025 Cimetières et pompes funèbres	026 Administration générale de l'Etat	028 Autres moyens généraux
DEPENSES		3 786 107,20	0,00	169 644,77	209 551,78	69 213,81	0,00	0,00	9 503,37
604	Achats d'études, prestations de services	2 300,00	0,00	9 866,00	30 344,98	0,00	0,00	0,00	0,00
606	Achats non stockés de matières et fourni	1 825 104,68	0,00	216,00	60 573,10	14 490,00	0,00	0,00	4 084,00
611	Contrats de prestations de services	255 362,00	0,00	61,92	0,00	150,00	0,00	0,00	0,00
613	Locations	6 500,00	0,00	0,00	16 327,00	0,00	0,00	0,00	0,00
615	Entretien et réparations	77 279,93	0,00	14 079,00	12 248,84	2 601,64	0,00	0,00	3 949,37
616	Primes d'assurances	16 493,36	0,00	0,00	0,00	0,00	0,00	0,00	0,00
617	Etudes et recherches	500,00	0,00	0,00	0,00	0,00	0,00	0,00	0,00
618	Divers	71 460,00	0,00	6 000,00	27 242,00	360,00	0,00	0,00	550,00
622	Rémunérations intermédiaires, honoraires	5 000,00	0,00	0,00	0,00	0,00	0,00	0,00	0,00
623	Pub., publications, relations publiques	24 605,00	0,00	26 837,76	29 625,12	0,00	0,00	0,00	0,00
624	Transports biens, transports collectifs	2 000,00	0,00	0,00	600,00	0,00	0,00	0,00	0,00
625	Déplacements et missions	4 703,33	0,00	4,15	0,00	0,00	0,00	0,00	0,00
626	Frais postaux et frais télécommunication	39 735,00	0,00	0,00	0,00	0,00	0,00	0,00	0,00
627	Services bancaires et assimilés	70,00	0,00	0,00	0,00	0,00	0,00	0,00	0,00
628	Divers	55 917,90	0,00	0,00	16 573,24	4 122,81	0,00	0,00	920,00
633	Impôts, taxes, versements (autre orga.)	18 806,88	0,00	1 740,86	103,32	948,45	0,00	0,00	0,00
635	Autres impôts, taxes (Admin Impôts)	7 938,00	0,00	0,00	0,00	0,00	0,00	0,00	0,00
637	Autres impôts, taxes (autres organismes)	14 000,00	0,00	0,00	0,00	0,00	0,00	0,00	0,00
641	Rémunérations du personnel	631 240,32	0,00	76 302,89	4 450,00	30 308,13	0,00	0,00	0,00
645	Charges sécurité sociale et prévoyance	407 505,16	0,00	20 245,33	4 630,44	10 882,78	0,00	0,00	0,00
647	Autres charges sociales	41 682,64	0,00	0,00	16,24	0,00	0,00	0,00	0,00
653	Indemnités	0,00	0,00	0,00	0,00	0,00	0,00	0,00	0,00
654	Pertes sur créances irrécouvrables	10 200,00	0,00	0,00	0,00	0,00	0,00	0,00	0,00
655	Contributions obligatoires	154 123,00	0,00	0,00	0,00	0,00	0,00	0,00	0,00
657	Charges intervent° cpt prop. - Subvent°	38 000,00	0,00	0,00	0,00	5 350,00	0,00	0,00	0,00
658	Charges diverses de gestion courante	50 580,00	0,00	14 290,86	6 817,50	0,00	0,00	0,00	0,00
673	Titres annulés (sur exercices antérieurs	10 000,00	0,00	0,00	0,00	0,00	0,00	0,00	0,00
681	Dot. amort. et prov. Charges de fonct.	15 000,00	0,00	0,00	0,00	0,00	0,00	0,00	0,00
RECETTES		8 957 246,05	0,00	0,00	4 900,00	0,00	0,00	9 000,00	0,00
641	Rémunérations du personnel	40 000,00	0,00	0,00	0,00	0,00	0,00	0,00	0,00
647	Autres charges sociales	77 851,00	0,00	0,00	0,00	0,00	0,00	0,00	0,00
703	Redevances utilisation du domaine	4 475,00	0,00	0,00	0,00	0,00	0,00	0,00	0,00



Article / compte nature (1)	Libellé	02 Administration générale							
		020 Admin. générale de la collectivité	021 Personnel non ventilé	022 Information, communication, publicité	023 Fêtes et cérémonies	024 Aide aux associations	025 Cimetières et pompes funèbres	026 Administration générale de l'Etat	028 Autres moyens généraux
706	Prestations de services	100,00	0,00	0,00	3 000,00	0,00	0,00	0,00	0,00
708	Autres produits	6 149,05	0,00	0,00	0,00	0,00	0,00	0,00	0,00
731	Fiscalité locale	6 234 191,00	0,00	0,00	0,00	0,00	0,00	0,00	0,00
732	Fiscalité reversée	2 269 476,00	0,00	0,00	0,00	0,00	0,00	0,00	0,00
741	D.G.F.	150 440,00	0,00	0,00	0,00	0,00	0,00	0,00	0,00
744	FCTVA	27 337,00	0,00	0,00	0,00	0,00	0,00	0,00	0,00
747	Participations	0,00	0,00	0,00	1 900,00	0,00	0,00	0,00	0,00
748	Autres attributions et participations	11 393,00	0,00	0,00	0,00	0,00	0,00	9 000,00	0,00
752	Revenus des immeubles	4 000,00	0,00	0,00	0,00	0,00	0,00	0,00	0,00
758	Produits divers de gestion courante	123 634,00	0,00	0,00	0,00	0,00	0,00	0,00	0,00
781	Rep. amort. et prov. produits fonct. cou	8 200,00	0,00	0,00	0,00	0,00	0,00	0,00	0,00

(1) Détailler les comptes à trois chiffres.

IV – ANNEXES

A – PRESENTATION CROISEE – SECTION DE FONCTIONNEMENT – PRESENTATION DETAILLEE

IV

A2.930

FONCTION 0 – Services généraux (suite 1)

Article / compte nature (1)	Libellé	03 Conseils						
		031 Assemblée délibérante	032 Conseil éco.,social région./Conseil dév.	033 Conseil cult., éduc., env.	034 Conseil éco.,soc.,environ.,culture,éduc.		035 Conseil de territoire	038 Autres instances
					0341 Section éco., sociale et environnem.	0342 Section culture, éducation et sports		
DEPENSES		218 791,68	0,00	0,00	0,00	0,00	0,00	0,00
604	Achats d'études, prestations de services	0,00	0,00	0,00	0,00	0,00	0,00	0,00
606	Achats non stockés de matières et fourni	0,00	0,00	0,00	0,00	0,00	0,00	0,00
611	Contrats de prestations de services	0,00	0,00	0,00	0,00	0,00	0,00	0,00
613	Locations	0,00	0,00	0,00	0,00	0,00	0,00	0,00
615	Entretien et réparations	0,00	0,00	0,00	0,00	0,00	0,00	0,00
616	Primes d'assurances	0,00	0,00	0,00	0,00	0,00	0,00	0,00
617	Etudes et recherches	0,00	0,00	0,00	0,00	0,00	0,00	0,00
618	Divers	4 000,00	0,00	0,00	0,00	0,00	0,00	0,00
622	Rémunérations intermédiaires, honoraires	0,00	0,00	0,00	0,00	0,00	0,00	0,00
623	Pub., publications, relations publiques	0,00	0,00	0,00	0,00	0,00	0,00	0,00
624	Transports biens, transports collectifs	0,00	0,00	0,00	0,00	0,00	0,00	0,00
625	Déplacements et missions	0,00	0,00	0,00	0,00	0,00	0,00	0,00
626	Frais postaux et frais télécommunication	0,00	0,00	0,00	0,00	0,00	0,00	0,00
627	Services bancaires et assimilés	0,00	0,00	0,00	0,00	0,00	0,00	0,00
628	Divers	0,00	0,00	0,00	0,00	0,00	0,00	0,00
633	Impôts, taxes, versements (autre orga.)	2 388,48	0,00	0,00	0,00	0,00	0,00	0,00
635	Autres impôts, taxes (Admin Impôts)	0,00	0,00	0,00	0,00	0,00	0,00	0,00
637	Autres impôts, taxes (autres organismes)	0,00	0,00	0,00	0,00	0,00	0,00	0,00
641	Rémunérations du personnel	57 553,80	0,00	0,00	0,00	0,00	0,00	0,00
645	Charges sécurité sociale et prévoyance	22 076,64	0,00	0,00	0,00	0,00	0,00	0,00
647	Autres charges sociales	0,00	0,00	0,00	0,00	0,00	0,00	0,00
653	Indemnités	132 772,76	0,00	0,00	0,00	0,00	0,00	0,00
654	Pertes sur créances irrécouvrables	0,00	0,00	0,00	0,00	0,00	0,00	0,00
655	Contributions obligatoires	0,00	0,00	0,00	0,00	0,00	0,00	0,00
657	Charges intervent° cpt prop. - Subvent°	0,00	0,00	0,00	0,00	0,00	0,00	0,00
658	Charges diverses de gestion courante	0,00	0,00	0,00	0,00	0,00	0,00	0,00
673	Titres annulés (sur exercices antérieurs	0,00	0,00	0,00	0,00	0,00	0,00	0,00
681	Dot. amort. et prov. Charges de fonct.	0,00	0,00	0,00	0,00	0,00	0,00	0,00
RECETTES		0,00	0,00	0,00	0,00	0,00	0,00	0,00
641	Rémunérations du personnel	0,00	0,00	0,00	0,00	0,00	0,00	0,00

Article / compte nature (1)	Libellé	03 Conseils							035 Conseil de territoire	038 Autres instances
		031 Assemblée délibérante	032 Conseil éco.,social région./Conseil dév.	033 Conseil cult., édu., env.	034 Conseil éco.,soc.,environ.,culture,éduc.		035 Conseil de territoire	038 Autres instances		
					0341 Section éco., sociale et environnem.	0342 Section culture, éducation et sports				
647	Autres charges sociales	0,00	0,00	0,00	0,00	0,00	0,00	0,00	0,00	
703	Redevances utilisation du domaine	0,00	0,00	0,00	0,00	0,00	0,00	0,00	0,00	
706	Prestations de services	0,00	0,00	0,00	0,00	0,00	0,00	0,00	0,00	
708	Autres produits	0,00	0,00	0,00	0,00	0,00	0,00	0,00	0,00	
731	Fiscalité locale	0,00	0,00	0,00	0,00	0,00	0,00	0,00	0,00	
732	Fiscalité reversée	0,00	0,00	0,00	0,00	0,00	0,00	0,00	0,00	
741	D.G.F.	0,00	0,00	0,00	0,00	0,00	0,00	0,00	0,00	
744	FCTVA	0,00	0,00	0,00	0,00	0,00	0,00	0,00	0,00	
747	Participations	0,00	0,00	0,00	0,00	0,00	0,00	0,00	0,00	
748	Autres attributions et participations	0,00	0,00	0,00	0,00	0,00	0,00	0,00	0,00	
752	Revenus des immeubles	0,00	0,00	0,00	0,00	0,00	0,00	0,00	0,00	
758	Produits divers de gestion courante	0,00	0,00	0,00	0,00	0,00	0,00	0,00	0,00	
781	Rep. amort. et prov. produits fonct. cou	0,00	0,00	0,00	0,00	0,00	0,00	0,00	0,00	

(1) Détailler les comptes à trois chiffres.

IV – ANNEXES

IV

A – PRESENTATION CROISEE – SECTION DE FONCTIONNEMENT – PRESENTATION DETAILLEE

A2.930

FONCTION 0 – Services généraux (suite 2)

Article / compte nature (1)	Libellé	04 Coop.décent.,act° interrég.eur.,intern.					TOTAL DU CHAPITRE
		041 Action relevant de la subvention globale	042 Actions interrégionales	043 Actions européennes	044 Aide publique au développement	048 Autres actions	
DEPENSES		0,00	0,00	0,00	0,00	0,00	4 462 812,61
604	Achats d'études, prestations de services	0,00	0,00	0,00	0,00	0,00	42 510,98
606	Achats non stockés de matières et fourni	0,00	0,00	0,00	0,00	0,00	1 904 467,78
611	Contrats de prestations de services	0,00	0,00	0,00	0,00	0,00	255 573,92
613	Locations	0,00	0,00	0,00	0,00	0,00	22 827,00
615	Entretien et réparations	0,00	0,00	0,00	0,00	0,00	110 158,78
616	Primes d'assurances	0,00	0,00	0,00	0,00	0,00	16 493,36
617	Etudes et recherches	0,00	0,00	0,00	0,00	0,00	500,00
618	Divers	0,00	0,00	0,00	0,00	0,00	109 612,00
622	Rémunérations intermédiaires, honoraires	0,00	0,00	0,00	0,00	0,00	5 000,00
623	Pub., publications, relations publiques	0,00	0,00	0,00	0,00	0,00	81 067,88
624	Transports biens, transports collectifs	0,00	0,00	0,00	0,00	0,00	2 600,00
625	Déplacements et missions	0,00	0,00	0,00	0,00	0,00	4 707,48
626	Frais postaux et frais télécommunication	0,00	0,00	0,00	0,00	0,00	39 735,00
627	Services bancaires et assimilés	0,00	0,00	0,00	0,00	0,00	70,00
628	Divers	0,00	0,00	0,00	0,00	0,00	77 533,95
633	Impôts, taxes, versements (autre orga.)	0,00	0,00	0,00	0,00	0,00	23 987,99
635	Autres impôts, taxes (Admin Impôts)	0,00	0,00	0,00	0,00	0,00	7 938,00
637	Autres impôts, taxes (autres organismes)	0,00	0,00	0,00	0,00	0,00	14 000,00
641	Rémunérations du personnel	0,00	0,00	0,00	0,00	0,00	799 855,14
645	Charges sécurité sociale et prévoyance	0,00	0,00	0,00	0,00	0,00	465 340,35
647	Autres charges sociales	0,00	0,00	0,00	0,00	0,00	41 698,88
653	Indemnités	0,00	0,00	0,00	0,00	0,00	132 772,76
654	Pertes sur créances irrécouvrables	0,00	0,00	0,00	0,00	0,00	10 200,00
655	Contributions obligatoires	0,00	0,00	0,00	0,00	0,00	154 123,00
657	Charges intervent° cpt prop. - Subvent°	0,00	0,00	0,00	0,00	0,00	43 350,00
658	Charges diverses de gestion courante	0,00	0,00	0,00	0,00	0,00	71 688,36
673	Titres annulés (sur exercices antérieurs)	0,00	0,00	0,00	0,00	0,00	10 000,00
681	Dot. amort. et prov. Charges de fonct.	0,00	0,00	0,00	0,00	0,00	15 000,00
RECETTES		0,00	0,00	0,00	0,00	0,00	8 971 146,05
641	Rémunérations du personnel	0,00	0,00	0,00	0,00	0,00	40 000,00
647	Autres charges sociales	0,00	0,00	0,00	0,00	0,00	77 851,00
703	Redevances utilisation du domaine	0,00	0,00	0,00	0,00	0,00	4 475,00

Article / compte nature (1)	Libellé	04 Coop.décent.act° interrég.eur.intern.					048 Autres actions	TOTAL DU CHAPITRE
		041 Action relevant de la subvention globale	042 Actions interrégionales	043 Actions européennes	044 Aide publique au développement			
706	Prestations de services	0,00	0,00	0,00	0,00	0,00	3 100,00	
708	Autres produits	0,00	0,00	0,00	0,00	0,00	6 149,05	
731	Fiscalité locale	0,00	0,00	0,00	0,00	0,00	6 234 191,00	
732	Fiscalité reversée	0,00	0,00	0,00	0,00	0,00	2 269 476,00	
741	D.G.F.	0,00	0,00	0,00	0,00	0,00	150 440,00	
744	FCTVA	0,00	0,00	0,00	0,00	0,00	27 337,00	
747	Participations	0,00	0,00	0,00	0,00	0,00	1 900,00	
748	Autres attributions et participations	0,00	0,00	0,00	0,00	0,00	20 393,00	
752	Revenus des immeubles	0,00	0,00	0,00	0,00	0,00	4 000,00	
758	Produits divers de gestion courante	0,00	0,00	0,00	0,00	0,00	123 634,00	
781	Rep. amort. et prov. produits fonct. cou	0,00	0,00	0,00	0,00	0,00	8 200,00	

(1) Détailler les comptes à trois chiffres.



IV – ANNEXES

A – PRESENTATION CROISEE – SECTION DE FONCTIONNEMENT – PRESENTATION DETAILLEE

FONCTION 3 – Culture, vie sociale, jeunesse, sports et loisirs

Article / compte nature (1)	Libellé	30 Services communs	31 Culture								
			311 Activités artist.,actions et manif.cult.	312 Patrimoine	313 Bibliothèques, médiathèques	314 Musées	315 Services d'archives	316 Théâtres et spectacles vivants	317 Cinémas et autres salles de spectacles	318 Archéologie préventive	
DEPENSES		303 943,15	217 791,55	0,00	0,00	0,00	0,00	0,00	27 406,80	0,00	0,00
604	Achats d'études, prestations de services	10 000,00	10 400,00	0,00	0,00	0,00	0,00	0,00	17 492,00	0,00	0,00
606	Achats non stockés de matières et fourni	13 060,00	3 400,00	0,00	0,00	0,00	0,00	0,00	0,00	0,00	0,00
611	Contrats de prestations de services	3 060,00	0,00	0,00	0,00	0,00	0,00	0,00	0,00	0,00	0,00
613	Locations	1 500,00	4 000,00	0,00	0,00	0,00	0,00	0,00	0,00	0,00	0,00
615	Entretien et réparations	4 640,00	352,59	0,00	0,00	0,00	0,00	0,00	0,00	0,00	0,00
618	Divers	635,00	9 586,00	0,00	0,00	0,00	0,00	0,00	0,00	0,00	0,00
622	Rémunérations intermédiaires, honoraires	300,00	0,00	0,00	0,00	0,00	0,00	0,00	0,00	0,00	0,00
623	Pub., publications, relations publiques	9 187,14	2 663,60	0,00	0,00	0,00	0,00	0,00	2 450,80	0,00	0,00
624	Transports biens, transports collectifs	800,00	200,00	0,00	0,00	0,00	0,00	0,00	500,00	0,00	0,00
625	Déplacements et missions	0,00	805,00	0,00	0,00	0,00	0,00	0,00	0,00	0,00	0,00
627	Services bancaires et assimilés	0,00	0,00	0,00	0,00	0,00	0,00	0,00	0,00	0,00	0,00
628	Divers	60,00	1 345,00	0,00	0,00	0,00	0,00	0,00	0,00	0,00	0,00
633	Impôts, taxes, versements (autre orga.)	4 631,26	929,36	0,00	0,00	0,00	0,00	0,00	51,00	0,00	0,00
635	Autres impôts, taxes (Admin Impôts)	150,00	0,00	0,00	0,00	0,00	0,00	0,00	0,00	0,00	0,00
641	Rémunérations du personnel	142 122,95	28 967,79	0,00	0,00	0,00	0,00	0,00	1 659,00	0,00	0,00
645	Charges sécurité sociale et prévoyance	50 796,80	10 724,10	0,00	0,00	0,00	0,00	0,00	2 354,00	0,00	0,00
647	Autres charges sociales	0,00	17,11	0,00	0,00	0,00	0,00	0,00	60,00	0,00	0,00
657	Charges intervent° cpt prop. - Subvent°	63 000,00	142 901,00	0,00	0,00	0,00	0,00	0,00	0,00	0,00	0,00
658	Charges diverses de gestion courante	0,00	1 500,00	0,00	0,00	0,00	0,00	0,00	2 840,00	0,00	0,00
RECETTES		28 315,00	8 500,00	0,00	0,00	0,00	0,00	0,00	0,00	0,00	0,00
706	Prestations de services	25 215,00	8 500,00	0,00	0,00	0,00	0,00	0,00	0,00	0,00	0,00



Article / compte nature (1)	Libellé	30 Services communs	31 Culture							
			311 Activités artist.,actions et manif.cult.	312 Patrimoine	313 Bibliothèques, médiathèques	314 Musées	315 Services d'archives	316 Théâtres et spectacles vivants	317 Cinémas et autres salles de spectacles	318 Archéologie préventive
747	Participations	2 100,00	0,00	0,00	0,00	0,00	0,00	0,00	0,00	0,00
748	Autres attributions et participations	1 000,00	0,00	0,00	0,00	0,00	0,00	0,00	0,00	0,00
758	Produits divers de gestion courante	0,00	0,00	0,00	0,00	0,00	0,00	0,00	0,00	0,00

(1) Détailler les comptes à trois chiffres.

IV – ANNEXES

A – PRESENTATION CROISEE – SECTION DE FONCTIONNEMENT – PRESENTATION DETAILLEE

IV

A2.933

FONCTION 3 – Culture, vie sociale, jeunesse, sports et loisirs (suite 1)

Article / compte nature (1)	Libellé	32 Sports (autres que scolaires)					
		321 Salles de sport, gymnases	322 Stades	323 Piscines	324 Centres de formation sportifs	325 Autres équipements sportifs ou loisirs	326 Manifestations sportives
DEPENSES		147 607,43	26 277,96	12 382,00	0,00	0,00	0,00
604	Achats d'études, prestations de services	0,00	0,00	0,00	0,00	0,00	0,00
606	Achats non stockés de matières et fourni	86 100,00	12 281,25	0,00	0,00	0,00	0,00
611	Contrats de prestations de services	550,00	440,00	0,00	0,00	0,00	0,00
613	Locations	0,00	0,00	0,00	0,00	0,00	0,00
615	Entretien et réparations	22 027,43	6 408,96	0,00	0,00	0,00	0,00
618	Divers	0,00	0,00	0,00	0,00	0,00	0,00
622	Rémunérations intermédiaires, honoraires	0,00	0,00	0,00	0,00	0,00	0,00
623	Pub., publications, relations publiques	0,00	0,00	0,00	0,00	0,00	0,00
624	Transports biens, transports collectifs	0,00	0,00	12 382,00	0,00	0,00	0,00
625	Déplacements et missions	0,00	0,00	0,00	0,00	0,00	0,00
627	Services bancaires et assimilés	0,00	0,00	0,00	0,00	0,00	0,00
628	Divers	38 930,00	7 147,75	0,00	0,00	0,00	0,00
633	Impôts, taxes, versements (autre orga.)	0,00	0,00	0,00	0,00	0,00	0,00
635	Autres impôts, taxes (Admin Impôts)	0,00	0,00	0,00	0,00	0,00	0,00
641	Rémunérations du personnel	0,00	0,00	0,00	0,00	0,00	0,00
645	Charges sécurité sociale et prévoyance	0,00	0,00	0,00	0,00	0,00	0,00
647	Autres charges sociales	0,00	0,00	0,00	0,00	0,00	0,00
657	Charges intervent° cpt prop. - Subvent°	0,00	0,00	0,00	0,00	0,00	0,00
658	Charges diverses de gestion courante	0,00	0,00	0,00	0,00	0,00	0,00
RECETTES		24 704,00	0,00	0,00	0,00	0,00	0,00
706	Prestations de services	0,00	0,00	0,00	0,00	0,00	0,00
747	Participations	15 000,00	0,00	0,00	0,00	0,00	0,00
748	Autres attributions et participations	0,00	0,00	0,00	0,00	0,00	0,00
758	Produits divers de gestion courante	9 704,00	0,00	0,00	0,00	0,00	0,00

(1) Détailler les comptes à trois chiffres.

IV – ANNEXES

A – PRESENTATION CROISEE – SECTION DE FONCTIONNEMENT – PRESENTATION DETAILLEE

IV

A2.933

FONCTION 3 – Culture, vie sociale, jeunesse, sports et loisirs (suite 2)

Article / compte nature (1)	Libellé	33 Jeunesse (action socio-éduc.) et loisirs			34 Vie sociale et citoyenne		39 Sécurité	TOTAL DU CHAPITRE
		331 Centres de loisirs	332 Colonies de vacances	338 Autres activités pour les jeunes	341 Egalité entre les femmes et les hommes	348 Autres		
DEPENSES		1 500 344,74	0,00	58 338,29	0,00	0,00	0,00	2 294 091,92
604	Achats d'études, prestations de services	49 367,00	0,00	28 615,00	0,00	0,00	0,00	115 874,00
606	Achats non stockés de matières et fourni	158 482,68	0,00	6 985,00	0,00	0,00	0,00	280 308,93
611	Contrats de prestations de services	560,00	0,00	60,00	0,00	0,00	0,00	4 670,00
613	Locations	6 917,00	0,00	0,00	0,00	0,00	0,00	12 417,00
615	Entretien et réparations	18 070,35	0,00	1 708,29	0,00	0,00	0,00	53 207,62
618	Divers	525,43	0,00	8 000,00	0,00	0,00	0,00	18 746,43
622	Rémunérations intermédiaires, honoraires	0,00	0,00	0,00	0,00	0,00	0,00	300,00
623	Pub., publications, relations publiques	0,00	0,00	0,00	0,00	0,00	0,00	14 301,54
624	Transports biens, transports collectifs	20 122,00	0,00	8 600,00	0,00	0,00	0,00	42 604,00
625	Déplacements et missions	0,00	0,00	0,00	0,00	0,00	0,00	805,00
627	Services bancaires et assimilés	3 600,00	0,00	0,00	0,00	0,00	0,00	3 600,00
628	Divers	58 236,66	0,00	4 310,00	0,00	0,00	0,00	110 029,41
633	Impôts, taxes, versements (autre orga.)	33 852,43	0,00	0,00	0,00	0,00	0,00	39 464,05
635	Autres impôts, taxes (Admin Impôts)	0,00	0,00	0,00	0,00	0,00	0,00	150,00
641	Rémunérations du personnel	830 113,41	0,00	0,00	0,00	0,00	0,00	1 002 863,15
645	Charges sécurité sociale et prévoyance	314 407,78	0,00	0,00	0,00	0,00	0,00	378 282,68
647	Autres charges sociales	0,00	0,00	0,00	0,00	0,00	0,00	77,11
657	Charges intervent° cpt prop. - Subvent°	0,00	0,00	0,00	0,00	0,00	0,00	205 901,00
658	Charges diverses de gestion courante	6 090,00	0,00	60,00	0,00	0,00	0,00	10 490,00
RECETTES		553 136,00	0,00	199 500,00	0,00	0,00	0,00	814 155,00
706	Prestations de services	370 000,00	0,00	16 000,00	0,00	0,00	0,00	419 715,00
747	Participations	183 136,00	0,00	183 500,00	0,00	0,00	0,00	383 736,00
748	Autres attributions et participations	0,00	0,00	0,00	0,00	0,00	0,00	1 000,00
758	Produits divers de gestion courante	0,00	0,00	0,00	0,00	0,00	0,00	9 704,00

(1) Détailler les comptes à trois chiffres.

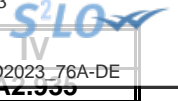

IV – ANNEXES

A – PRESENTATION CROISEE – SECTION DE FONCTIONNEMENT – PRESENTATION DETAILLEE

FONCTION 5 – Aménagement des territoires et habitat

Article / compte nature (1)	Libellé	50 Services communs	51 Aménagement et services urbains						
			510 Services communs	511 Espaces verts urbains	512 Eclairage public	513 Art public	514 Electrification	515 Opérations d'aménagement	518 Autres actions d'aménagement urbain
DEPENSES		0,00	990 163,67	459 747,98	147 502,02	0,00	0,00	0,00	0,00
606	Achats non stockés de matières et fourni	0,00	37 880,77	29 171,48	127 675,96	0,00	0,00	0,00	0,00
611	Contrats de prestations de services	0,00	0,00	250,00	0,00	0,00	0,00	0,00	0,00
613	Locations	0,00	960,00	997,98	5 002,02	0,00	0,00	0,00	0,00
614	Charges locatives et de copropriété	0,00	1 500,00	0,00	0,00	0,00	0,00	0,00	0,00
615	Entretien et réparations	0,00	8 022,24	424 103,52	14 824,04	0,00	0,00	0,00	0,00
618	Divers	0,00	3 200,00	0,00	0,00	0,00	0,00	0,00	0,00
622	Rémunérations intermédiaires, honoraires	0,00	2 500,00	0,00	0,00	0,00	0,00	0,00	0,00
623	Pub., publications, relations publiques	0,00	3 000,00	5 000,00	0,00	0,00	0,00	0,00	0,00
625	Déplacements et missions	0,00	89,41	0,00	0,00	0,00	0,00	0,00	0,00
628	Divers	0,00	27 715,00	225,00	0,00	0,00	0,00	0,00	0,00
633	Impôts, taxes, versements (autre orga.)	0,00	21 057,81	0,00	0,00	0,00	0,00	0,00	0,00
641	Rémunérations du personnel	0,00	654 294,78	0,00	0,00	0,00	0,00	0,00	0,00
645	Charges sécurité sociale et prévoyance	0,00	229 943,66	0,00	0,00	0,00	0,00	0,00	0,00
RECETTES		0,00	0,00	0,00	0,00	0,00	0,00	0,00	0,00

(1) Détailler les comptes à trois chiffres.

IV – ANNEXES

A – PRESENTATION CROISEE – SECTION DE FONCTIONNEMENT – PRESENTATION DETAILLEE

IV

A2.935

FONCTION 5 – Aménagement des territoires et habitat (suite 1)

Article / compte nature (1)	Libellé	52 Politique de la ville	53 Agglomérations et villes moyennes	54 Espace rural et autres espaces de dév.	55 Habitat (Logement)				
					551 Parc privé de la collectivité	552 Aide au secteur locatif	553 Aide à l'accession à la propriété	554 Aire d'accueil des gens du voyage	555 Logement social
DEPENSES		0,00	0,00	0,00	7 943,45	0,00	0,00	0,00	0,00
606	Achats non stockés de matières et fourni	0,00	0,00	0,00	6 579,41	0,00	0,00	0,00	0,00
611	Contrats de prestations de services	0,00	0,00	0,00	0,00	0,00	0,00	0,00	0,00
613	Locations	0,00	0,00	0,00	0,00	0,00	0,00	0,00	0,00
614	Charges locatives et de copropriété	0,00	0,00	0,00	0,00	0,00	0,00	0,00	0,00
615	Entretien et réparations	0,00	0,00	0,00	1 154,04	0,00	0,00	0,00	0,00
618	Divers	0,00	0,00	0,00	210,00	0,00	0,00	0,00	0,00
622	Rémunérations intermédiaires, honoraires	0,00	0,00	0,00	0,00	0,00	0,00	0,00	0,00
623	Pub., publications, relations publiques	0,00	0,00	0,00	0,00	0,00	0,00	0,00	0,00
625	Déplacements et missions	0,00	0,00	0,00	0,00	0,00	0,00	0,00	0,00
628	Divers	0,00	0,00	0,00	0,00	0,00	0,00	0,00	0,00
633	Impôts, taxes, versements (autre orga.)	0,00	0,00	0,00	0,00	0,00	0,00	0,00	0,00
641	Rémunérations du personnel	0,00	0,00	0,00	0,00	0,00	0,00	0,00	0,00
645	Charges sécurité sociale et prévoyance	0,00	0,00	0,00	0,00	0,00	0,00	0,00	0,00
RECETTES		0,00	0,00	0,00	0,00	0,00	0,00	0,00	0,00

(1) Détailler les comptes à trois chiffres.

IV – ANNEXES

A – PRESENTATION CROISEE – SECTION DE FONCTIONNEMENT – PRESENTATION DETAILLEE

IV

A2.935

FONCTION 5 – Aménagement des territoires et habitat (suite 2)

Article / compte nature (1)	Libellé	56 Actions en faveur du littoral	57 Techno. de l'information et de la comm.	58 Autres actions		59 Sécurité	TOTAL DU CHAPITRE
				581 Réserves Foncières	588 Autres actions d'aménagement		
DEPENSES		0,00	0,00	0,00	0,00	0,00	1 605 357,12
606	Achats non stockés de matières et fourni	0,00	0,00	0,00	0,00	0,00	201 307,62
611	Contrats de prestations de services	0,00	0,00	0,00	0,00	0,00	250,00
613	Locations	0,00	0,00	0,00	0,00	0,00	6 960,00
614	Charges locatives et de copropriété	0,00	0,00	0,00	0,00	0,00	1 500,00
615	Entretien et réparations	0,00	0,00	0,00	0,00	0,00	448 103,84
618	Divers	0,00	0,00	0,00	0,00	0,00	3 410,00
622	Rémunérations intermédiaires, honoraires	0,00	0,00	0,00	0,00	0,00	2 500,00
623	Pub., publications, relations publiques	0,00	0,00	0,00	0,00	0,00	8 000,00
625	Déplacements et missions	0,00	0,00	0,00	0,00	0,00	89,41
628	Divers	0,00	0,00	0,00	0,00	0,00	27 940,00
633	Impôts, taxes, versements (autre orga.)	0,00	0,00	0,00	0,00	0,00	21 057,81
641	Rémunérations du personnel	0,00	0,00	0,00	0,00	0,00	654 294,78
645	Charges sécurité sociale et prévoyance	0,00	0,00	0,00	0,00	0,00	229 943,66
RECETTES		0,00	0,00	0,00	0,00	0,00	0,00

(1) Détailler les comptes à trois chiffres.



IV – ANNEXES

ANNEXES BUDGETAIRES
EQUILIBRE BUDGETAIRE – DEPENSES

C1.1

DEPENSES A COUVRIR PAR DES RESSOURCES PROPRES

Art. (1)	Libellé (1)	Budget de l'exercice (hors RAR) (BP + BS + DM)	Propositions nouvelles	Vote (2)
DEPENSES TOTALES A COUVRIR PAR DES RESSOURCES PROPRES = A + B		I 394 950,39	7 500,00	II 7 500,00
16 Emprunts et dettes assimilées (A)		379 950,39	7 500,00	7 500,00
1631	Emprunts obligataires	0,00	0,00	0,00
1641	Emprunts en euros	379 950,39	0,00	0,00
1643	Emprunts en devises	0,00	0,00	0,00
16441	Opérations afférentes à l'emprunt	0,00	0,00	0,00
1671	Avances consolidées du Trésor	0,00	0,00	0,00
1672	Emprunts sur comptes spéciaux du Trésor	0,00	0,00	0,00
1678	Autres emprunts et dettes	0,00	7 500,00	7 500,00
1681	Autres emprunts	0,00	0,00	0,00
1682	Bons à moyen terme négociables	0,00	0,00	0,00
1687	Autres dettes	0,00	0,00	0,00
Dépenses et transferts à déduire des ressources propres (B)		15 000,00	0,00	0,00
10...	Reprise de dotations, fonds divers et réserves			
10...	Reversement de dotations, fonds divers et réserves			
139	Subv. invest. transférées cpte résultat	15 000,00	0,00	0,00

	Op. de l'exercice III = I + II	Restes à réaliser en dépenses de l'exercice précédent (3)	Solde d'exécution D001 (3)	TOTAL IV
Dépenses à couvrir par des ressources propres	402 450,39	0,00	0,00	402 450,39

(1) Détailler les chapitres budgétaires par article conformément au plan de comptes.

(2) Crédits de l'exercice votés lors de la séance.

(3) Inscrire uniquement si le compte administratif est voté ou en cas de reprise anticipée des résultats de l'exercice précédent.

IV – ANNEXES

ANNEXES BUDGETAIRES
EQUILIBRE BUDGETAIRE – RECETTES

C1.2

RESSOURCES PROPRES

Art. (1)	Libellé (1)	Budget de l'exercice (hors RAR) (BP + BS + DM)	Propositions nouvelles	Vote (2)
RECETTES (RESSOURCES PROPRES) = a + b		V 1 017 348,00	10 000,00	VI 10 000,00
Ressources propres externes de l'année (a)		90 200,00	0,00	0,00
10221	TLE	0,00	0,00	0,00
10222	FCTVA	87 200,00	0,00	0,00
10226	Taxe d'aménagement (3)	3 000,00	0,00	0,00
10228	Autres fonds d'investissement	0,00	0,00	0,00
13146	Attributions compensation investissement	0,00	0,00	0,00
13156	Attributions compensation investissement	0,00	0,00	0,00
13246	Attributions compensation investissement	0,00	0,00	0,00
13256	Attributions compensation investissement	0,00	0,00	0,00
138	Autres subventions invest. non transf.	0,00	0,00	0,00
26...	Participations et créances rattachées			
27...	Autres immobilisations financières			
Ressources propres internes de l'année (b) (4)		927 148,00	10 000,00	10 000,00
15...	Provisions pour risques et charges			
169	Primes de remboursement des obligations	0,00	0,00	0,00
26...	Participations et créances rattachées			
27...	Autres immobilisations financières			
28...	Amortissement des immobilisations			
28031	Frais d'études	432,00	0,00	0,00
28032	Frais de recherche et de développement	7 427,00	0,00	0,00
2805	Licences, logiciels, droits similaires	7 807,00	0,00	0,00
28121	Plantations d'arbres et d'arbustes	4 061,00	0,00	0,00
281312	Bâtiments scolaires	2 361,00	0,00	0,00
281318	Autres bâtiments publics	40 384,00	0,00	0,00
281351	Bâtiments publics	272 197,00	0,00	0,00
28138	Autres constructions	83 178,00	0,00	0,00
28152	Installations de voirie	198 857,00	0,00	0,00
281538	Autres réseaux	10 680,00	0,00	0,00
281568	Autre matériel, outillage incendie	31 723,00	0,00	0,00
2815731	Matériel roulant	5 222,00	0,00	0,00
2815738	Autre matériel et outillage de voirie	0,00	0,00	0,00
28158	Autres inst., matériel, outil. techniques	7 909,00	0,00	0,00
28181	Installations générales, aménagements divers	1 153,00	0,00	0,00
281828	Autres matériels de transport	23 332,00	0,00	0,00
281838	Autre matériel informatique	48 091,00	0,00	0,00
281848	Autres matériels de bureau et mobiliers	15 041,00	0,00	0,00
28188	Autres immo. corporelles	166 993,00	10 000,00	10 000,00
29...	Dépréciations des immobilisations			
31...	Matières premières (et fournitures) (5)			
33...	En-cours de production de biens (5)			
35...	Stocks de produits (5)			
39...	Dépréciation des stocks et en-cours			
481...	Charges à rép. sur plusieurs exercices			
49...	Dépréciation des comptes de tiers			
59...	Dépréciation des comptes financiers			
024	Produits des cessions d'immobilisations	300,00	0,00	0,00
021	Virement de la section de fonctionnement	0,00	0,00	0,00

	Opérations de l'exercice VII = V + VI	Restes à réaliser en recettes de l'exercice précédent (6)	Solde d'exécution R001 (6)		
Total ressources propres disponibles	1 027 348,00	0,00	2 554 875,64	0,00	3 582 223,64

	Montant
Dépenses à couvrir par des ressources propres	IV 402 450,39
Ressources propres disponibles	VIII 3 582 223,64
Solde	IX = VIII – IV (7) 3 179 773,25

(1) Les comptes 15, 169, 26, 27, 28, 29, 39, 481, 49 et 59 sont à détailler conformément au plan de comptes.

(2) Crédits de l'exercice votés lors de la séance.

(3) Le compte 10226 peut être utilisé uniquement par les communes et les établissements publics à fiscalité propre.

(4) Les comptes 15, 29, 39, 49 et 59 sont présentés uniquement si la collectivité ou l'établissement applique le régime des provisions budgétaires.

(5) Les comptes 31, 33 et 35 ne peuvent être utilisés que pour les budgets utilisant la comptabilité de stock. Par conséquent, seuls les budgets retraçant les dépenses et les recettes d'un lotissement ou d'une ZAC peuvent utiliser les comptes susmentionnés.

(6) Inscrire uniquement si le compte administratif est voté ou en cas de reprise anticipée des résultats de l'exercice précédent.

(7) Indiquer le signe algébrique.



V – ARRETE ET SIGNATURES

ARRETE ET SIGNATURES

Nombre de membres en exercice : 0

Nombre de membres présents : 0

Nombre de suffrages exprimés : 0

VOTES :

Pour : 0

Contre : 0

Abstentions : 0

Date de convocation :

Présenté par (1),

A , le

Délibéré par l'assemblée (2), réunie en session

A , le

Les membres de l'assemblée délibérante (2),(3).

AFFRE Alexandre	
BELLINI Alejandra	
BOUDJEMAÏ Abdelkarim	
CEREUIL Pascal	
CHAAR Suzanne	
CHOUKROUN Laurent	
CURUTCHET Francois	
DELON Barbara	
DENOYELLE Pierrette	
FLAMENT BJARSTAL Veronique	
FLEURIEL Virginie	
GUERIN Patrick	
HENRI Gisèle	
JACOB Francois	
LAMAIRE Laurence	
MASSON Alain	
MENIGOZ Regis	
MOVAHEDI Mariem Lydie	
NOEL Bernard	
PEREZ-LOPEZ Valerie	

V – ARRETE ET SIGNATURES
ARRETE ET SIGNATURES



POSE Pascale	
RENUCCI FERNANDES Marina	
RESTA Simonetta	
ROBERT Claude	
ROMERO Frederic	
ROYER Mathieu	
SCHILLINGER Patrick	
SETHIAN Eddy	
STEPHAN Anne-Marie	

Certifié exécutoire par (1), compte tenu de la transmission en préfecture, le , et de la publication le

A , le

(1) Indiquer « la présidente » ou « le président ».

(2) Indiquer la nature de l'assemblée délibérante : du conseil régional de ..., de la Collectivité territoriale unique de ..., de la métropole de ..., du Conseil syndical de ...

(3) L'ajout des signataires est désormais facultatif.